

Anmeldeskema VVM-screening

Nedenstående skema angiver de oplysninger, som skal indgives til myndighederne ved ansøgning af projekter, der er omfattet af lovens bilag 2, jf. lovens § 21. Bygherren skal, hvor det er relevant for ansøgningen om det konkrete projekt, tage hensyn til kriterierne i lovens bilag 6, når skemaet udfyldes. Såfremt der allerede foreligger oplysninger om de indvirkninger, projektet kan forventes at få på miljøet, medsendes disse oplysninger. Skemaet finder ikke anvendelse for sager, der behandles af Naturstyrelsen og Energistyrelsen. Skemaets oplysningskrav er vejledende og fastsat under hensyntagen til kriterierne i lovens bilag 5.

Basisoplysninger	Tekst	
Projektbeskrivelse (kan vedlægges)	<p>Projektet omfatter fornyelse af Nr. Lyndelse bymidte, en forskønnelse af strækningen Albanivej og omdannelse af forpladsen ved Carl Nielsens Barndomshjem.</p> <p>I projektet er der fokus på at Nr. Lyndelse i fremtiden skal kunne opleves som en mere sammenhængende og grøn by, hvor byens historiske spor og landskabelige kvaliteter er synlige i by- og gadebilledet. De grønne virkemidler som blomstrende bede med beplantning, der forstærker biodiversiteten, nye træer og øvrige grønne arealer sætter dagsordenen for udviklingen af Nr. Lyndelse og skaber en mere frodig by.</p> <p>Bymidten i Nr. Lyndelse udvikles til et mere urbant byrum, med større variation og karakter i beplantning, som kan invitere til hverdagens korte pauser, men også til samling af byens borgeren ifm. Midlertidige arrangementer såsom julelystænding og lign.</p> <p>Gaderummet langs Albanivej forskønnes med beplantede vejbede og allébeplantning samt trafiksikkerhedsmæssige tiltag.</p> <p>Forpladsen ved Carl Nielsens Barndomshjem fornyes med fokus på at synliggøre barndomshjemmet og historien om Carl Nielsens liv og færd i området.</p> <p>Det samlede projekt er udviklet med stor involvering af borgere, lokalråd og interessenter særligt langs Albanivej og omkring bymidten.</p>	

	Udviklingen sker primært på arealer ejet af kommunen eller vejdirektoratet, men omfatter til dels også private ejendomme, hvor disse er nødvendige for at skabe de ønskede tiltag. Kommunen er i løbende dialog med de private grundejere ifm. udvikling af arealerne.			
Navn, adresse, telefonnr. og e-mail på bygherre	Faaborg-Midtfyn Kommune Vej og Trafik Mellemgade 15 5600 Faaborg			
Navn, adresse, telefonnr. og e-mail på kontaktperson	COWI A/S Diana Olesen Havneparken 1 7100 Vejle dion@cowi.com 5640 3965			
Projektets adresse, matr. nr. og ejerlav. For havbrug angives anlæggets geografiske placering angivet ved koordinater for havbrugets 4 hjørneafmærkninger i bredde/længde (WGS-84 datum).	Adresse	Postnr.	Matr. nr.	Ejerlav
	Albanivej	5792 Årslev	7000b	Nr. Lyndelse, Nr. Lyndelse
	Lumbyholmvej	5792 Årslev	7000b	Nr. Lyndelse, Nr. Lyndelse
	Smedestræde 2	5792 Årslev	9am, 10a	Nr. Lyndelse, Nr. Lyndelse
	Bøgevej 3	5792 Årslev	8i	Nr. Lyndelse, Nr. Lyndelse
	Albanivej 15a	5792 Årslev	42	Nr. Lyndelse, Nr. Lyndelse
	Albanivej 20	5792 Årslev	42	Nr. Lyndelse, Nr. Lyndelse
	Albanivej 22A, B, C, D, E, F, G, H, K, L, N, R	5792 Årslev	13b	Nr. Lyndelse, Nr. Lyndelse
	Albanivej 32	5792 Årslev	14g	Nr. Lyndelse, Nr. Lyndelse
	Albanivej 34	5792 Årslev	14i	Nr. Lyndelse, Nr. Lyndelse
	Albanivej 36	5792 Årslev	14k	Nr. Lyndelse, Nr. Lyndelse
	Albanivej 38	5792 Årslev	14o	Nr. Lyndelse, Nr. Lyndelse
	Albanivej 40	5792 Årslev	14n	Nr. Lyndelse, Nr. Lyndelse
	Albanivej 42	5792 Årslev	14m	Nr. Lyndelse, Nr. Lyndelse
	Albanivej 44	5792 Årslev	14l	Nr. Lyndelse, Nr. Lyndelse
	Albanivej 46	5792 Årslev	14r	Nr. Lyndelse, Nr. Lyndelse
	Albanivej 48	5792 Årslev	14s	Nr. Lyndelse, Nr. Lyndelse
	Albanivej 50	5792 Årslev	14t	Nr. Lyndelse, Nr. Lyndelse
	Albanivej 52	5792 Årslev	14u	Nr. Lyndelse, Nr. Lyndelse
	Albanivej 54	5792 Årslev	14v	Nr. Lyndelse, Nr. Lyndelse
	Albanivej 56	5792 Årslev	14x	Nr. Lyndelse, Nr. Lyndelse
	Albanivej 58	5792 Årslev	14y	Nr. Lyndelse, Nr. Lyndelse
	Albanivej 60	5792 Årslev	14p	Nr. Lyndelse, Nr. Lyndelse
	Kærvej 4A	5792 Årslev	15d	Nr. Lyndelse, Nr. Lyndelse
	Kærvej 4B	5792 Årslev	15d	Nr. Lyndelse, Nr. Lyndelse
	Kærvej 6	5792 Årslev	38a	Nr. Lyndelse, Nr. Lyndelse
	Kærvej 2	5792 Årslev	15a	Nr. Lyndelse, Nr. Lyndelse
	Humlehaven 1	5792 Årslev	1o	Nr. Lyndelse, Nr. Lyndelse

Projektet berører følgende kommune eller kommuner (omfatter såvel den eller de kommuner, som projektet er placeret i, som den eller de kommuner, hvis miljø kan tænkes påvirket af projektet)	Faaborg-Midtfyn Kommune	
---	-------------------------	--

Oversigtskort i målestok eks. 1:50.000 – Målestok angives. For havbrug angives anlæggets placering på et søkort.

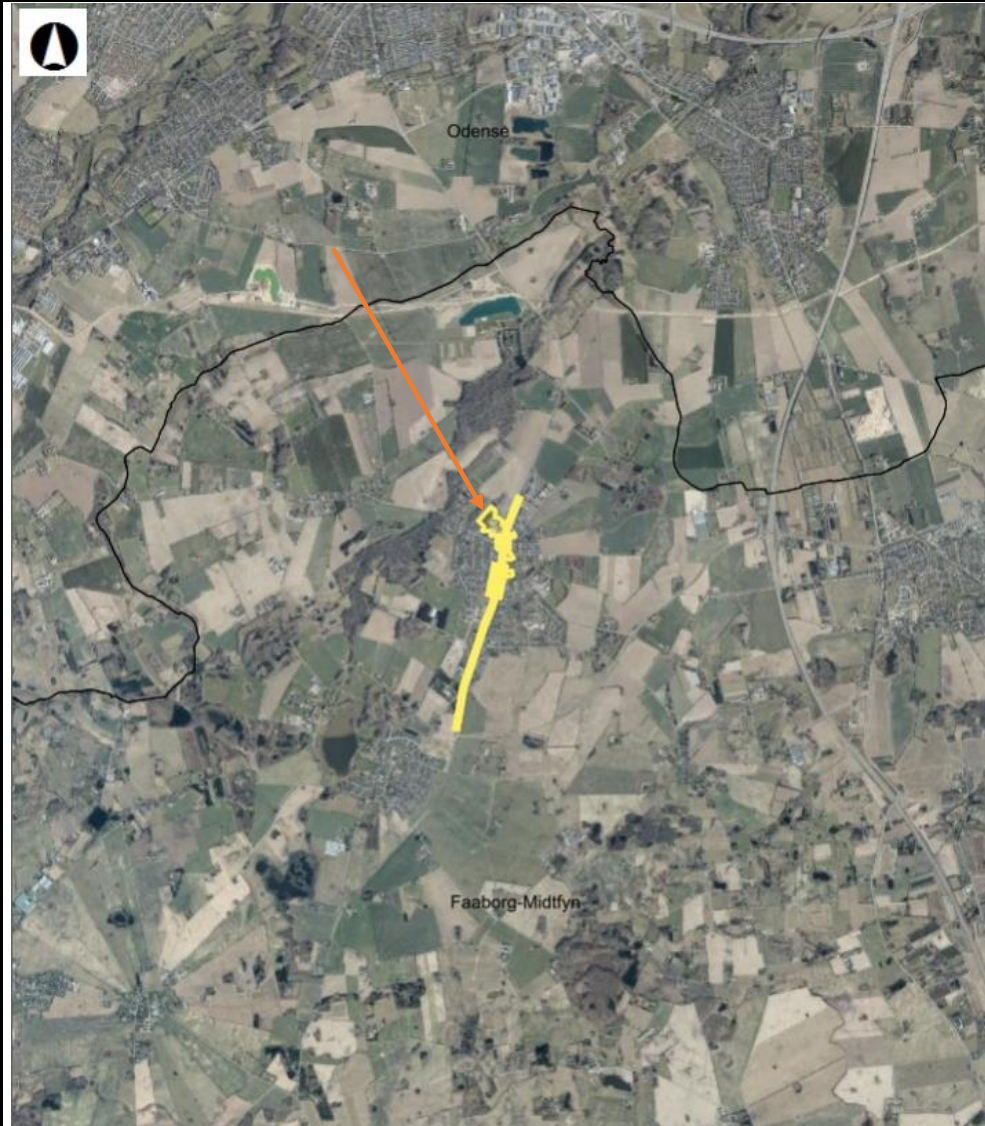

Kortbilag i målestok 1:10.000 eller 1:5.000 med indtegning af anlægget og projektet (vedlægges dog ikke for strækningsanlæg).

Målestok angives: 1:10.000



Forholdet til VVM reglerne	Ja	Nej	
Er projektet opført på bilag 1 til lov om miljøvurdering af planer og programmer og konkrete projekter (VVM).		x	Hvis ja, er der obligatorisk VVM-pligtigt. Angiv punktet på bilag 1:

Er projektet opført på bilag 2 til lov om miljøvurdering af planer og programmer og af konkrete projekter (VVM).	x		10e) Infrastrukturprojekter. Bygninger af veje (projekter, som ikke er omfattet af bilag 1).																																																																																																																																													
Projektets karakteristika	Tekst																																																																																																																																															
1. Hvis bygherren ikke er ejer af de arealer, som projektet omfatter angives navn og adresse på de eller den pågældende ejer, matr. nr. og ejerlav	<table border="1"> <thead> <tr> <th>Ejer</th> <th>Adresse</th> <th>Postnr.</th> <th>Matr. nr.</th> <th>Ejerlav</th> </tr> </thead> <tbody> <tr> <td>Vejdirektoratet</td> <td>Albanivej</td> <td>5792 Årslev</td> <td>7000b</td> <td>Nr. Lyndelse, Nr. Lyndelse</td> </tr> <tr> <td>Faaborg-Midtfyn Kommune</td> <td>Lumbyholmvej</td> <td>5792 Årslev</td> <td>7000b</td> <td>Nr. Lyndelse, Nr. Lyndelse</td> </tr> <tr> <td>Skullerødsholm Aktivitetshus</td> <td>Smedestræde 2</td> <td>5792 Årslev</td> <td>9am, 10a</td> <td>Nr. Lyndelse, Nr. Lyndelse</td> </tr> <tr> <td>Jønson Invest ApS</td> <td>Bøgevej 3</td> <td>5792 Årslev</td> <td>8i</td> <td>Nr. Lyndelse, Nr. Lyndelse</td> </tr> <tr> <td>Nr. Lyndelse Kirke</td> <td>Albanivej 15a</td> <td>5792 Årslev</td> <td>42</td> <td>Nr. Lyndelse, Nr. Lyndelse</td> </tr> <tr> <td>Nr. Lyndelse Kirke</td> <td>Albanivej 20</td> <td>5792 Årslev</td> <td>42</td> <td>Nr. Lyndelse, Nr. Lyndelse</td> </tr> <tr> <td>Boligselskabet Nørrellys ApS</td> <td>Albanivej 22A, B, C, D, E, F, G, H, K, L, N, R</td> <td>5792 Årslev</td> <td>13b</td> <td>Nr. Lyndelse, Nr. Lyndelse</td> </tr> <tr> <td>Frank Christian Kirk Hansen</td> <td>Albanivej 32</td> <td>5792 Årslev</td> <td>14g</td> <td>Nr. Lyndelse, Nr. Lyndelse</td> </tr> <tr> <td>Sofie Louise Berg Petersen og Oliver Hermansen</td> <td>Albanivej 34</td> <td>5792 Årslev</td> <td>14i</td> <td>Nr. Lyndelse, Nr. Lyndelse</td> </tr> <tr> <td>Adnan Muratagic</td> <td>Albanivej 36</td> <td>5792 Årslev</td> <td>14k</td> <td>Nr. Lyndelse, Nr. Lyndelse</td> </tr> <tr> <td>Jimmy Kasper Mørch Schytt</td> <td>Albanivej 38</td> <td>5792 Årslev</td> <td>14o</td> <td>Nr. Lyndelse, Nr. Lyndelse</td> </tr> <tr> <td>Lena Hansen</td> <td>Albanivej 40</td> <td>5792 Årslev</td> <td>14n</td> <td>Nr. Lyndelse, Nr. Lyndelse</td> </tr> <tr> <td>Sara og Lasse Salman</td> <td>Albanivej 42</td> <td>5792 Årslev</td> <td>14m</td> <td>Nr. Lyndelse, Nr. Lyndelse</td> </tr> <tr> <td>Boet efter Karl Rise Damkjær</td> <td>Albanivej 44</td> <td>5792 Årslev</td> <td>14l</td> <td>Nr. Lyndelse, Nr. Lyndelse</td> </tr> <tr> <td>Merete Engberg Skamling</td> <td>Albanivej 46</td> <td>5792 Årslev</td> <td>14r</td> <td>Nr. Lyndelse, Nr. Lyndelse</td> </tr> <tr> <td>Peter Boysen</td> <td>Albanivej 48</td> <td>5792 Årslev</td> <td>14s</td> <td>Nr. Lyndelse, Nr. Lyndelse</td> </tr> <tr> <td>Jan Nørregaard Olsen og Inger Charlotte Møller Olsen</td> <td>Albanivej 50</td> <td>5792 Årslev</td> <td>14t</td> <td>Nr. Lyndelse, Nr. Lyndelse</td> </tr> <tr> <td>Boet efter Martin Johannes Jensen</td> <td>Albanivej 52</td> <td>5792 Årslev</td> <td>14u</td> <td>Nr. Lyndelse, Nr. Lyndelse</td> </tr> <tr> <td>Frede Højmark Jensen</td> <td>Albanivej 54</td> <td>5792 Årslev</td> <td>14v</td> <td>Nr. Lyndelse, Nr. Lyndelse</td> </tr> <tr> <td>Bodil Hansen</td> <td>Albanivej 56</td> <td>5792 Årslev</td> <td>14x</td> <td>Nr. Lyndelse, Nr. Lyndelse</td> </tr> <tr> <td>Karsten Helskov Kirchhoff</td> <td>Albanivej 58</td> <td>5792 Årslev</td> <td>14y</td> <td>Nr. Lyndelse, Nr. Lyndelse</td> </tr> <tr> <td>West Ejendom ApS</td> <td>Albanivej 60</td> <td>5792 Årslev</td> <td>14p</td> <td>Nr. Lyndelse, Nr. Lyndelse</td> </tr> <tr> <td>KRJ Ejendomme ApS</td> <td>Kærvej 4A</td> <td>5792 Årslev</td> <td>15d</td> <td>Nr. Lyndelse, Nr. Lyndelse</td> </tr> <tr> <td>KRJ Ejendomme ApS</td> <td>Kærvej 4B</td> <td>5792 Årslev</td> <td>15d</td> <td>Nr. Lyndelse, Nr. Lyndelse</td> </tr> <tr> <td>Bjarne Henning Rasmussen</td> <td>Kærvej 6</td> <td>5792 Årslev</td> <td>38a</td> <td>Nr. Lyndelse, Nr. Lyndelse</td> </tr> <tr> <td>Anders Hesel Rasmussen</td> <td>Kærvej 2</td> <td>5792 Årslev</td> <td>15a</td> <td>Nr. Lyndelse, Nr. Lyndelse</td> </tr> <tr> <td>Boligselskabet BSB Årslev</td> <td>Humlehaven 1</td> <td>5792 Årslev</td> <td>1o</td> <td>Nr. Lyndelse, Nr. Lyndelse</td> </tr> </tbody> </table>				Ejer	Adresse	Postnr.	Matr. nr.	Ejerlav	Vejdirektoratet	Albanivej	5792 Årslev	7000b	Nr. Lyndelse, Nr. Lyndelse	Faaborg-Midtfyn Kommune	Lumbyholmvej	5792 Årslev	7000b	Nr. Lyndelse, Nr. Lyndelse	Skullerødsholm Aktivitetshus	Smedestræde 2	5792 Årslev	9am, 10a	Nr. Lyndelse, Nr. Lyndelse	Jønson Invest ApS	Bøgevej 3	5792 Årslev	8i	Nr. Lyndelse, Nr. Lyndelse	Nr. Lyndelse Kirke	Albanivej 15a	5792 Årslev	42	Nr. Lyndelse, Nr. Lyndelse	Nr. Lyndelse Kirke	Albanivej 20	5792 Årslev	42	Nr. Lyndelse, Nr. Lyndelse	Boligselskabet Nørrellys ApS	Albanivej 22A, B, C, D, E, F, G, H, K, L, N, R	5792 Årslev	13b	Nr. Lyndelse, Nr. Lyndelse	Frank Christian Kirk Hansen	Albanivej 32	5792 Årslev	14g	Nr. Lyndelse, Nr. Lyndelse	Sofie Louise Berg Petersen og Oliver Hermansen	Albanivej 34	5792 Årslev	14i	Nr. Lyndelse, Nr. Lyndelse	Adnan Muratagic	Albanivej 36	5792 Årslev	14k	Nr. Lyndelse, Nr. Lyndelse	Jimmy Kasper Mørch Schytt	Albanivej 38	5792 Årslev	14o	Nr. Lyndelse, Nr. Lyndelse	Lena Hansen	Albanivej 40	5792 Årslev	14n	Nr. Lyndelse, Nr. Lyndelse	Sara og Lasse Salman	Albanivej 42	5792 Årslev	14m	Nr. Lyndelse, Nr. Lyndelse	Boet efter Karl Rise Damkjær	Albanivej 44	5792 Årslev	14l	Nr. Lyndelse, Nr. Lyndelse	Merete Engberg Skamling	Albanivej 46	5792 Årslev	14r	Nr. Lyndelse, Nr. Lyndelse	Peter Boysen	Albanivej 48	5792 Årslev	14s	Nr. Lyndelse, Nr. Lyndelse	Jan Nørregaard Olsen og Inger Charlotte Møller Olsen	Albanivej 50	5792 Årslev	14t	Nr. Lyndelse, Nr. Lyndelse	Boet efter Martin Johannes Jensen	Albanivej 52	5792 Årslev	14u	Nr. Lyndelse, Nr. Lyndelse	Frede Højmark Jensen	Albanivej 54	5792 Årslev	14v	Nr. Lyndelse, Nr. Lyndelse	Bodil Hansen	Albanivej 56	5792 Årslev	14x	Nr. Lyndelse, Nr. Lyndelse	Karsten Helskov Kirchhoff	Albanivej 58	5792 Årslev	14y	Nr. Lyndelse, Nr. Lyndelse	West Ejendom ApS	Albanivej 60	5792 Årslev	14p	Nr. Lyndelse, Nr. Lyndelse	KRJ Ejendomme ApS	Kærvej 4A	5792 Årslev	15d	Nr. Lyndelse, Nr. Lyndelse	KRJ Ejendomme ApS	Kærvej 4B	5792 Årslev	15d	Nr. Lyndelse, Nr. Lyndelse	Bjarne Henning Rasmussen	Kærvej 6	5792 Årslev	38a	Nr. Lyndelse, Nr. Lyndelse	Anders Hesel Rasmussen	Kærvej 2	5792 Årslev	15a	Nr. Lyndelse, Nr. Lyndelse	Boligselskabet BSB Årslev	Humlehaven 1	5792 Årslev	1o	Nr. Lyndelse, Nr. Lyndelse
Ejer	Adresse	Postnr.	Matr. nr.	Ejerlav																																																																																																																																												
Vejdirektoratet	Albanivej	5792 Årslev	7000b	Nr. Lyndelse, Nr. Lyndelse																																																																																																																																												
Faaborg-Midtfyn Kommune	Lumbyholmvej	5792 Årslev	7000b	Nr. Lyndelse, Nr. Lyndelse																																																																																																																																												
Skullerødsholm Aktivitetshus	Smedestræde 2	5792 Årslev	9am, 10a	Nr. Lyndelse, Nr. Lyndelse																																																																																																																																												
Jønson Invest ApS	Bøgevej 3	5792 Årslev	8i	Nr. Lyndelse, Nr. Lyndelse																																																																																																																																												
Nr. Lyndelse Kirke	Albanivej 15a	5792 Årslev	42	Nr. Lyndelse, Nr. Lyndelse																																																																																																																																												
Nr. Lyndelse Kirke	Albanivej 20	5792 Årslev	42	Nr. Lyndelse, Nr. Lyndelse																																																																																																																																												
Boligselskabet Nørrellys ApS	Albanivej 22A, B, C, D, E, F, G, H, K, L, N, R	5792 Årslev	13b	Nr. Lyndelse, Nr. Lyndelse																																																																																																																																												
Frank Christian Kirk Hansen	Albanivej 32	5792 Årslev	14g	Nr. Lyndelse, Nr. Lyndelse																																																																																																																																												
Sofie Louise Berg Petersen og Oliver Hermansen	Albanivej 34	5792 Årslev	14i	Nr. Lyndelse, Nr. Lyndelse																																																																																																																																												
Adnan Muratagic	Albanivej 36	5792 Årslev	14k	Nr. Lyndelse, Nr. Lyndelse																																																																																																																																												
Jimmy Kasper Mørch Schytt	Albanivej 38	5792 Årslev	14o	Nr. Lyndelse, Nr. Lyndelse																																																																																																																																												
Lena Hansen	Albanivej 40	5792 Årslev	14n	Nr. Lyndelse, Nr. Lyndelse																																																																																																																																												
Sara og Lasse Salman	Albanivej 42	5792 Årslev	14m	Nr. Lyndelse, Nr. Lyndelse																																																																																																																																												
Boet efter Karl Rise Damkjær	Albanivej 44	5792 Årslev	14l	Nr. Lyndelse, Nr. Lyndelse																																																																																																																																												
Merete Engberg Skamling	Albanivej 46	5792 Årslev	14r	Nr. Lyndelse, Nr. Lyndelse																																																																																																																																												
Peter Boysen	Albanivej 48	5792 Årslev	14s	Nr. Lyndelse, Nr. Lyndelse																																																																																																																																												
Jan Nørregaard Olsen og Inger Charlotte Møller Olsen	Albanivej 50	5792 Årslev	14t	Nr. Lyndelse, Nr. Lyndelse																																																																																																																																												
Boet efter Martin Johannes Jensen	Albanivej 52	5792 Årslev	14u	Nr. Lyndelse, Nr. Lyndelse																																																																																																																																												
Frede Højmark Jensen	Albanivej 54	5792 Årslev	14v	Nr. Lyndelse, Nr. Lyndelse																																																																																																																																												
Bodil Hansen	Albanivej 56	5792 Årslev	14x	Nr. Lyndelse, Nr. Lyndelse																																																																																																																																												
Karsten Helskov Kirchhoff	Albanivej 58	5792 Årslev	14y	Nr. Lyndelse, Nr. Lyndelse																																																																																																																																												
West Ejendom ApS	Albanivej 60	5792 Årslev	14p	Nr. Lyndelse, Nr. Lyndelse																																																																																																																																												
KRJ Ejendomme ApS	Kærvej 4A	5792 Årslev	15d	Nr. Lyndelse, Nr. Lyndelse																																																																																																																																												
KRJ Ejendomme ApS	Kærvej 4B	5792 Årslev	15d	Nr. Lyndelse, Nr. Lyndelse																																																																																																																																												
Bjarne Henning Rasmussen	Kærvej 6	5792 Årslev	38a	Nr. Lyndelse, Nr. Lyndelse																																																																																																																																												
Anders Hesel Rasmussen	Kærvej 2	5792 Årslev	15a	Nr. Lyndelse, Nr. Lyndelse																																																																																																																																												
Boligselskabet BSB Årslev	Humlehaven 1	5792 Årslev	1o	Nr. Lyndelse, Nr. Lyndelse																																																																																																																																												
2. Arealanvendelse efter projektets realisering. Det fremtidige samlede bebyggede areal i m ² Det fremtidige samlede befæstede areal i m ² Nye arealer, som befæstes ved projektet i m ²	<table border="1"> <tr> <td>Ingen</td> </tr> <tr> <td>x m²</td> </tr> <tr> <td>x m²</td> </tr> </table>				Ingen	x m ²	x m ²																																																																																																																																									
Ingen																																																																																																																																																
x m ²																																																																																																																																																
x m ²																																																																																																																																																
3. Projektets areal og volumenmæssige udformning																																																																																																																																																

<p>Er der behov for grundvandssænkning i forbindelse med projektet og i givet fald hvor meget i m</p> <p>Projektets samlede grundareal angivet i ha eller m²</p> <p>Projektets bebyggede areal i m²</p> <p>Projektets nye befæstede areal i m²</p> <p>Projektets samlede bygningsmasse i m³</p> <p>Projektets maksimale bygningshøjde i m</p> <p>Beskrivelse af omfanget af eventuelle nedrivningsarbejder i forbindelse med projektet</p>	<p>Ingen behov for grundvandssænkning</p> <p>Ingen</p> <p>250 m² ændres fra græsrabat til fortov og 200 m² fra græs til befæstet torv</p> <p>Ingen</p> <p>Ingen</p> <p>Der skal fjernes asfalt, fortove, træer m.m. i forbindelse med projektet.</p>																																																																																																										
<p>4. Projektets behov for råstoffer i anlægsperioden</p> <p>Råstofforbrug i anlægsperioden på type og mængde:</p>	<table border="1"> <thead> <tr> <th data-bbox="952 464 1350 504">Råstoffer:</th> <th data-bbox="1350 464 1518 504"></th> <th data-bbox="1518 464 1650 504"></th> <th data-bbox="1650 464 2067 504"></th> </tr> </thead> <tbody> <tr> <td>Asfalt</td> <td>608</td> <td>m²</td> <td></td> </tr> <tr> <td>Grus</td> <td>72</td> <td>m³</td> <td></td> </tr> <tr> <td>Råjord</td> <td>230</td> <td>m²</td> <td></td> </tr> <tr> <td>Muld</td> <td>1.818</td> <td>m³</td> <td></td> </tr> <tr> <td>Græs</td> <td>5.200</td> <td>m²</td> <td></td> </tr> <tr> <td>Bunddække</td> <td>6.977</td> <td>stk</td> <td></td> </tr> <tr> <td>Blomsterløg</td> <td>7.135</td> <td>stk</td> <td></td> </tr> <tr> <td>Stauder/græsser</td> <td>5.351</td> <td>stk</td> <td></td> </tr> <tr> <td>Buske</td> <td>34</td> <td>stk</td> <td></td> </tr> <tr> <td>Træer</td> <td>121</td> <td>stk</td> <td></td> </tr> <tr> <td>Engblandning</td> <td>3.250</td> <td>m²</td> <td></td> </tr> <tr> <td>Engfrø</td> <td>1.000</td> <td>m²</td> <td></td> </tr> <tr> <td>Fliser, genbrugstegl</td> <td>230</td> <td>m²</td> <td></td> </tr> <tr> <td>Teglsten</td> <td>1.600</td> <td>m²</td> <td></td> </tr> <tr> <td>Græsarmering</td> <td>45</td> <td>m²</td> <td></td> </tr> <tr> <td>Teglklinker</td> <td>26</td> <td>m²</td> <td></td> </tr> <tr> <td>Kantsten</td> <td>517</td> <td>lbm</td> <td></td> </tr> <tr> <td>Chaussesten</td> <td>303</td> <td>m²</td> <td></td> </tr> <tr> <td>Chaussesten</td> <td>320</td> <td>lbm</td> <td></td> </tr> <tr> <td>Granitsten</td> <td>3</td> <td>m²</td> <td></td> </tr> <tr> <td>Brosten</td> <td>10</td> <td>m²</td> <td></td> </tr> <tr> <td>Betonfliser</td> <td>210</td> <td>m²</td> <td></td> </tr> <tr> <td>Kampesten</td> <td>12</td> <td>m²</td> <td></td> </tr> <tr> <td>Markering af p-båse (termoplastisk materiale)</td> <td>243</td> <td>lbm</td> <td></td> </tr> <tr> <td>Stålkanter m. jordspyd</td> <td>425</td> <td>lbm</td> <td></td> </tr> </tbody> </table>			Råstoffer:				Asfalt	608	m ²		Grus	72	m ³		Råjord	230	m ²		Muld	1.818	m ³		Græs	5.200	m ²		Bunddække	6.977	stk		Blomsterløg	7.135	stk		Stauder/græsser	5.351	stk		Buske	34	stk		Træer	121	stk		Engblandning	3.250	m ²		Engfrø	1.000	m ²		Fliser, genbrugstegl	230	m ²		Teglsten	1.600	m ²		Græsarmering	45	m ²		Teglklinker	26	m ²		Kantsten	517	lbm		Chaussesten	303	m ²		Chaussesten	320	lbm		Granitsten	3	m ²		Brosten	10	m ²		Betonfliser	210	m ²		Kampesten	12	m ²		Markering af p-båse (termoplastisk materiale)	243	lbm		Stålkanter m. jordspyd	425	lbm	
Råstoffer:																																																																																																											
Asfalt	608	m ²																																																																																																									
Grus	72	m ³																																																																																																									
Råjord	230	m ²																																																																																																									
Muld	1.818	m ³																																																																																																									
Græs	5.200	m ²																																																																																																									
Bunddække	6.977	stk																																																																																																									
Blomsterløg	7.135	stk																																																																																																									
Stauder/græsser	5.351	stk																																																																																																									
Buske	34	stk																																																																																																									
Træer	121	stk																																																																																																									
Engblandning	3.250	m ²																																																																																																									
Engfrø	1.000	m ²																																																																																																									
Fliser, genbrugstegl	230	m ²																																																																																																									
Teglsten	1.600	m ²																																																																																																									
Græsarmering	45	m ²																																																																																																									
Teglklinker	26	m ²																																																																																																									
Kantsten	517	lbm																																																																																																									
Chaussesten	303	m ²																																																																																																									
Chaussesten	320	lbm																																																																																																									
Granitsten	3	m ²																																																																																																									
Brosten	10	m ²																																																																																																									
Betonfliser	210	m ²																																																																																																									
Kampesten	12	m ²																																																																																																									
Markering af p-båse (termoplastisk materiale)	243	lbm																																																																																																									
Stålkanter m. jordspyd	425	lbm																																																																																																									

Stålkanter 8 mm	55	lbm
Stålbånd 8 mm	77	lbm
Bænk	26	lbm
Affaldsspand	2	stk
Pullertbelysning	10	stk
Mastbelysning	2	stk
Pullert	12	stk
Uplight træer	14	stk
Håndliste	3	stk
Cykelstativ (5 cykler)	5	stk
Drænledning	125	lbm
Vejbrønd inkl. Ø160 stikledning	5	stk
Ø1000 betonbrønd	1	stk
Ø300 beton regnvandsledning	105	lbm
Ø160 plast regnvandsledning	6	lbm

Vandmængde i anlægsperioden

Ukendt på nuværende tidspunkt, der vil skulle bruges vand i forbindelse med anlægsarbejdet.

Affaldstype og mængder i anlægsperioden

Affald:		
Træ	15	stk
Buskads m. rod	280	lbm
Buskads/levnende hegn	4.335	m ²
Fodhegn	10	lbm
Hæk	500	lbm
Bænke	3	stk
Skilte	4	stk
Øvrige belægninger	450	m ²
Støttemur	25	lbm

<p>Spildevand til renseanlæg i anlægsperioden Spildevand med direkte udledning til vandløb, søer, hav i anlægsperioden Håndtering af regnvand i anlægsperioden Anlægsperioden angivet som mm/å – mm/å</p>	Fortovsfliser	338	m ²	
	Kantsten	539	lbm	
	Chaussesten	28	m ²	
	Asfalt	896	m ²	
	Jord	1.760	m ³	
	Grus	56	m ²	
	Hegn	11	lbm	
	BS og SG	155	m ³	
	Lettere forurennet jord	1.480	m ³	
		Ingen		
	Ingen			
	Regnvand håndteres som hidtil			
	Etape 1 forventes udført april-november 2023			
	Etape 2 forventes udført i 2024			
Projektets karakteristika	Tekst			
<p>5. Projektets kapacitet for så vidt angår flow ind og ud samt angivelse af placering og opbevaring på kortbilag af råstoffet/produktet i driftsfasen: Råstoffer – type og mængde i driftsfasen Mellemprodukter – type og mængde i driftsfasen Færdigvarer – type og mængde i driftsfasen Vandmængde i driftsfasen</p>	<p>Når først projektet er udført, vil der ikke være tilførsel af råstoffer m.m.</p>			
<p>6. Affaldstype og årlige mængder, som følge af projektet i driftsfasen: Farligt affald: Andet affald: Spildevand til renseanlæg: Spildevand med direkte udledning til vandløb, sø, hav: Håndtering af regnvand:</p>	<p>Ingen Ingen Ingen Ingen</p>			
	<p>Regnvand håndteres som hidtil, grøft ved nyt fortov rørlægges, men vandmængde er den samme og ledes til samme recipienter som hidtil.</p>			
Projektets karakteristika	Ja	Nej	Tekst	

7. Forudsætter projektet etablering af selvstændig vandforsyning?		x	
8. Er projektet eller dele af projektet omfattet af standardvilkår eller en branchebekendtgørelse?		x	Hvis »ja« angiv hvilke. Hvis »nej« gå til punkt 10
9. Vil projektet kunne overholde alle de angivne standardvilkår eller krav i branchebekendtgørelsen?			Hvis »nej« angives og begrundes hvilke vilkår, der ikke vil kunne overholdes.
10. Er projektet eller dele af projektet omfattet af BREF-dokumenter?		x	Hvis »ja« angiv hvilke. Hvis »nej« gå til pkt. 12.
11. Vil projektet kunne overholde de angivne BREF-dokumenter?	x		Hvis »nej« angives og begrundes hvilke BREF-dokumenter, der ikke vil kunne overholdes.
12. Er projektet eller dele af projektet omfattet af BAT-konklusioner?	x		Hvis »ja« angiv hvilke. Hvis »nej« gå til punkt 14.
Projektets karakteristika	Ja	Nej	Tekst
13. Vil projektet kunne overholde de angivne BAT-konklusioner?	x		Hvis »nej« angives og begrundes hvilke BAT-konklusioner, der ikke vil kunne overholdes.
14. Er projektet omfattet af en eller flere af Miljøstyrelsens vejledninger eller bekendtgørelser om støj eller eventuelt lokalt fastsatte støjgrænser?	x		Hvis »ja« angives navn og nr. på den eller de pågældende vejledninger eller bekendtgørelser. Hvis »nej« gå til pkt. 17.
15. Vil anlægsarbejdet kunne overholde de eventuelt lokalt fastsatte vejledende grænseværdier for støj og vibrationer?	x		Hvis »nej« angives overskridelsens omfang og begrundelse for overskridelsen
16. Vil det samlede projekt, når anlægsarbejdet er udført, kunne overholde de vejledende grænseværdier for støj og vibrationer?	x		I driftsfasen overholdes gældende grænseværdier i Vejledning nr. 4/2007 "Støj fra veje"
17. Er projektet omfattet Miljøstyrelsens vejledninger, regler og bekendtgørelser om luftforurening?		x	Hvis »ja« angives navn og nr. på den eller de pågældende vejledninger, regler eller bekendtgørelser. Hvis »nej« gå til pkt. 20.
18. Vil anlægsarbejdet kunne overholde de vejledende grænseværdier for luftforurening?	x		Hvis »Nej« angives overskridelsens omfang og begrundelse for overskridelsen.
19. Vil det samlede projekt, når anlægsarbejdet er udført, kunne overholde de vejledende grænseværdier for luftforurening?	x		Hvis »Nej« angives overskridelsens omfang og begrundelse for overskridelsen.

20. Vil projektet give anledning til støvgener eller øgede støvgener I anlægsperioden? I driftsfasen?	x	x	I forbindelse med udførelsen af projektet, vil der kunne opstå lidt støvgener. Såfremt det opstår, vil der blive foretaget støvdæmpende foranstaltninger, som fejning og/eller vanding. Der forventes ingen støvgener i driftsfasen.
Projektets karakteristika	Ja	Nej	Tekst
21. Vil projektet give anledning til lugtgener eller øgede lugtgener I anlægsperioden? I driftsfasen?		X X	Hvis »ja« angives omfang og forventet udbredelse.
22. Vil anlægget som følge af projektet have behov for belysning som i aften og nattetimer vil kunne oplyse naboarealer og omgivelserne I anlægsperioden? I driftsfasen?	x x		Hvis »ja« angives og begrundes omfanget. I anlægsperioden, vil der være belysning på maskiner. Der opsættes uplights på udvalgte træer, pullerter med lys i og lysmaster, der kaster kunstlys på pladsen med Carl Nielsen motiver.
23. Er anlægget omfattet af risikobekendtgørelsen, jf. bekendtgørelse om kontrol med risikoen for større uheld med farlige stoffer nr. 372 af 25. april 2016?		x	
Projektets placering	Ja	Nej	Tekst
24. Kan projektet rummes inden for lokalplanens generelle formål?	x		Projektet er beliggende indenfor følgende lokalplaner: 2016-8, Faaborg-Midtfyn, offentligt område, Smedestræde i Nr. Lyndelse 2009-03, Faaborg-Midtfyn, område til detailhandel på Bøgevej i Nr. Lyndelse 2020-9, Faaborg-Midtfyn, Boliger på Kærvej 2 Nr. Lyndelse, 5792 Årslev 2012-02, Faaborg-Midtfyn, Boligområde vest for Albanivej, Nr. Lyndelse
25. Forudsætter projektet dispensation fra gældende bygge- og beskyttelseslinjer?		x	Hvis »ja« angiv hvilke:
26. Indebærer projektet behov for at begrænse anvendelsen af naboarealer?		x	

27. Vil projektet kunne udgøre en hindring for anvendelsen af udlagte råstofområder?

x

Nærmeste råstofindestrøelseområde (lilla skravering) er beliggende 975 nordvest for projektområdet.



28. Er projektet tænkt placeret indenfor kystnærhedszonen?

x

Projektets placering

Ja

Nej

Tekst

<p>29. Forudsætter projektet rydning af skov? (skov er et bevokset areal med træer, som danner eller indenfor et rimeligt tidsrum ville danne sluttet skov af højstammede træer, og arealet er større end ½ ha og mere end 20 m bredt.)</p>		x		
<p>30. Vil projektet være i strid med eller til hinder for realiseringen af en rejst fredningssag?</p>		x	<p>Der er et fredet området (blå markering) Nr. Lyndelse Kirke.</p> 	
<p>31. Afstanden fra projektet i luftlinje til nærmeste beskyttede naturtype i henhold til naturbeskyttelseslovens § 3.</p>			<p>I den nordlige del af grænser projektområdet op til §3 sø (blå markering) og §3 mose (rød markering). Øst for projektområdet, er nærmeste §3 eng (grøn markering) og §3 mose (rød markering), beliggende 100 m fra området.</p>	



32. Er der forekomst af beskyttede arter og i givet fald hvilke?

x

I §3 mosen nord for området er der en række beskyttede arter. Se vedlagte bilag.

33. Afstanden fra projektet i luftlinje til nærmeste fredede område.

Der er et fredet område (blå markering) Nr. Lyndelse Kirke.

			
<p>34. Afstanden fra projektet i luftlinje til nærmeste internationale naturbeskyttelsesområde (Natura 2000-områder, habitatområder, fuglebeskyttelsesområder og Ramsarområder).</p>		<p>Nærmeste Natura 2000 habitat (grøn skravering): Odense Å med Hågerup Å, Sallinge Å og Lindved Å er beliggende 4,8 km vest for projektområdet.</p>	

				
<p>35. Vil projektet medføre påvirkninger af overfladevand eller grundvand, f.eks. i form af udledninger til eller fysiske ændringer af vandområder eller grundvandsforekomster?</p>	<p>x</p>	<p>x</p>	<p>Hvis »ja« angives hvilken påvirkning, der er tale om.</p>	
<p>36. Er projektet placeret i et område med særlige drikkevandinteresser?</p>	<p>x</p>	<p>x</p>	<p>Hele projektområdet er beliggende indenfor område med særlige drikkevandsinteresser - OSD (mørkeblå markering).</p>	

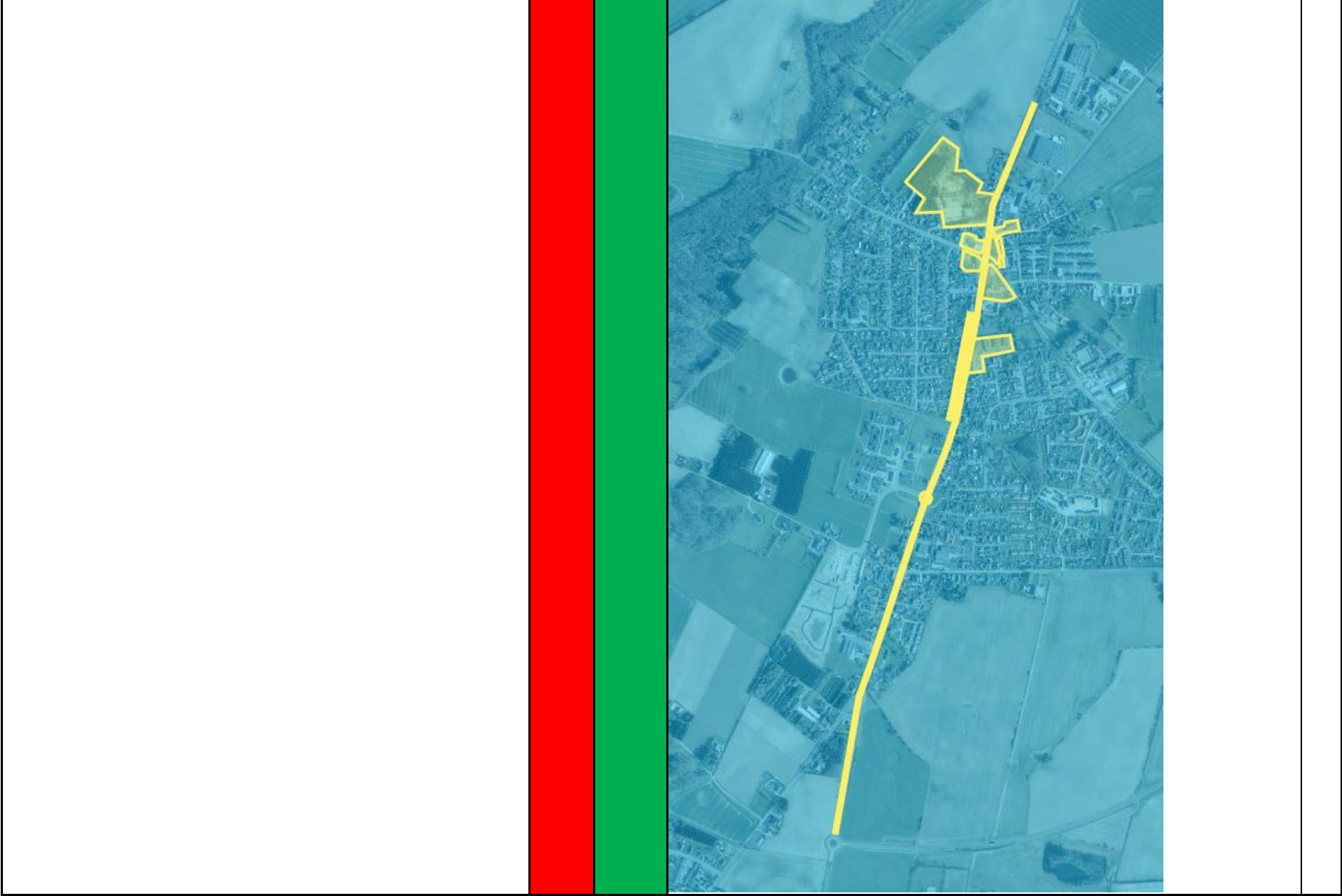

37. Er projektet placeret i et område med registreret jordforurening?	x		Størstedelen af projektområdet er beliggende indenfor områdeklassificeret område, med krav om analyser.	
---	---	--	---	--

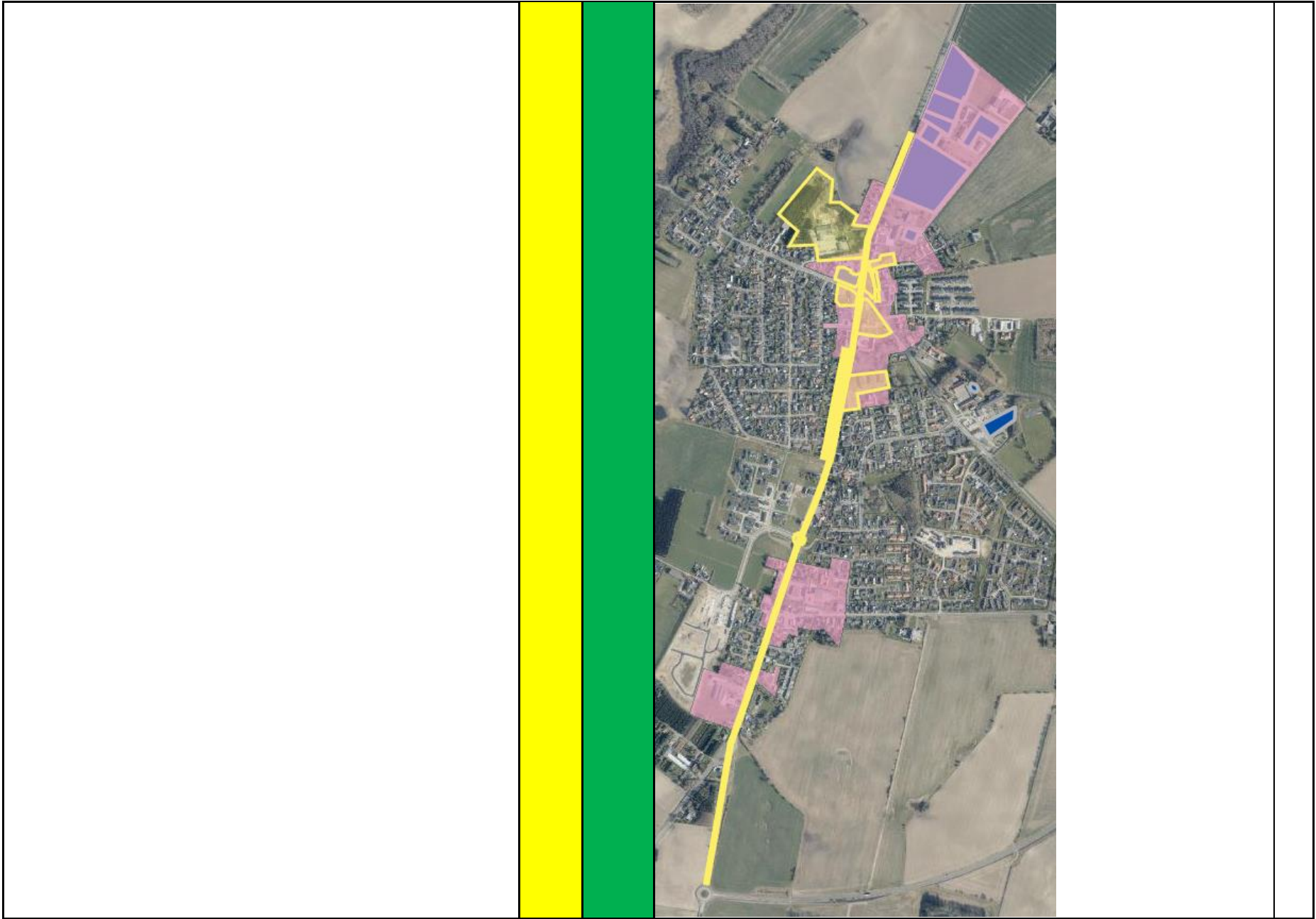

			<p>Nærmeste områder med jordforurening V1 (blå markering) og V2 (rød markering).</p> <p>På Matrikel 12b indenfor projektområdet, er der en V1 kortlægning, grunden til kortlægningen, er at der tidligere har været autoværksted, og i dag er en tankstation på matriklen. Der vil i forbindelse med arbejde, være opmærksomhed på evt. lugt og forurening.</p> 	
<p>38. Er projektet placeret i et område, der i kommuneplanen er udpeget som område med risiko for oversvømmelse.</p>		x		
<p>39. Er projektet placeret i et område, der, jf. oversvømmelsesloven, er udpeget som risikoområde for oversvømmelse?</p>		x		

Projektets placering	Ja	Nej	Tekst
40. Er der andre lignende anlæg eller aktiviteter i området, der sammen med det ansøgte må forventes at kunne medføre en øget samlet påvirkning af miljøet (Kumulative forhold)?		x	
41. Vil den forventede miljøpåvirkning kunne berøre nabolande?		x	
42. En beskrivelse af de tilpasninger, ansøger har foretaget af projektet inden ansøgningen blev indsendt og de påtænkte foranstaltninger med henblik på at undgå, forebygge, begrænse eller kompensere for væsentlige skadelige virkninger for miljøet?			Der er intet i projektet, der vil påvirke miljøet yderligere, end de nuværende forhold.

43. Undertegnede erklærer herved på tro og love rigtigheden af ovenstående oplysninger.

Dato: 13. februar 2023 Bygherre/anmelder: 

Vejledning

Skemaet udfyldes af bygherren eller dennes rådgiver baseret på bygherrens viden om eget projekt sammenholdt med de oplysninger og vejledninger, der henvises til i skemaet. Det forudsættes således, at bygherren eller dennes rådgiver er fortrolig med den miljølovgivning, som projektet omfattes af. Bygherren skal ikke gennem præcise beregninger angive projektets forventede påvirkninger men alene tage stilling til overholdelsen af vejledende grænseværdier og angivne miljøforhold baseret på de oplysninger, der kan hentes på offentlige hjemmesider.

Farverne »rød/gul/grøn« angiver, hvorvidt det pågældende tema kan antages at kunne medføre, at projektet vurderes at kunne påvirke miljøet væsentligt og dermed være VVM-pligtigt. »Rød« angiver en stor sandsynlighed for VVM-pligt og »grøn« en minimal sandsynlighed for VVM-pligt. Hvis feltet er sort, kan spørgsmålet ikke besvares med ja eller nej. VVM-pligten afgøres dog af VVM-myndigheden. I de fleste tilfælde vil kommunen være VVM-myndighed.

Bygherres eller dennes rådgivers udfyldelse af skemaet er omfattet af straffelovens § 161 om strafansvar ved afgivelse af urigtige oplysninger til en offentlig myndighed.