



FAABORG-MIDTFYN
KOMMUNE

Designguide

Brug **piletasterne** eller **page op/page down**
til at bladre i designguiden.



Designguide

Faaborg-Midtfyn Kommune

En kommunes visuelle identitet er en central del af kommunikationen med borgere og omverden.

Denne designguide præsenterer linien i hele Faaborg-Midtfyn Kommunes design og demonstrerer, hvordan det nye logo skal bruges. Den viser de grundlæggende regler og giver inspiration til, hvordan designet kan anvendes i det daglige.

Ved at bruge designguiden konsekvent tegner vi et billede af Faaborg-Midtfyn Kommune som en samlet enhed.

Du kan downloade logoer mv. på www.faaborgmidtfyn.dk



FAABORG-MIDTFYN
KOMMUNE

Indholdsfortegnelse

interaktiv

Her kan du navigere rundt på siderne ved at klikke på teksten eller sidetallet.

På alle sider kan du trykke på “Tilbage til indhold”, så kommer du tilbage på denne side.

Du kan også bruge piletasterne til at gå sidevis frem og tilbage i designguiden.

Tryk esc for at forlade eller printe designguiden.

Grundelementer	1.0	Referat forside	2.10	Biler	5.0
Hvorfor har vi en bymur i kommunevåbenet?	1.1	Referat underside	2.11	Kassevogn	5.1
Logoet	1.2	C4 konvolut	2.12	Stationcar	5.2
Logoets farver	1.3	C5 konvolut	2.13	Minibus	5.3
Negativt logo	1.4	Visitkort	2.14	Biler i andre farver	5.4
Logo i sort/hvid	1.5	PowerPoint præsentation	2.15		
Afstand til logoet og mindstestørrelse	1.6	Publikationer	3.0	Annoncer	6.0
Typografi	1.7	Princip for brochureforsider	3.1	Jobannonce, 3. spalter	6.1
Farvepalette	1.8	Billedstil for brochureforsider	3.2	Jobannonce, 4. spalter	6.2
		Forside, A4 format	3.3	Infoannonce, tabloid	6.3
		Forside, A5 format	3.4	Teaserannonce, 3 spaltet	6.4
Papirlinie	2.0	Bagside eksempler	3.5		
Brevark	2.1	Eksempel på opslag, 1	3.6	Elektronisk kommunikation	7.0
Brevark side 2 og følgende sider	2.2	Eksempel på opslag, 2	3.7	Hjemmeside	7.1
Brev fra kommunal institution	2.3	Grid til indholdssider, A4	3.8	Elektronisk nyhedsbrev	7.2
Fax	2.4	Grid til indholdssider, A5	3.9		
Fax, alternativ version	2.5	Grid til bagsider	3.10	Beklædning	8.0
Notat	2.6			Park og Vej	8.1
Notat underside	2.7	Skilte og flag	4.0	Hjemmeplejen	8.2
Dagsorden forside	2.8	Skiltning	4.1		
Dagsorden underside	2.9	Flag	4.2		

Grundelementer

Faaborg-Midtfyn Kommunes design er bygget op om logoet, typografien og farverne.

Her kan du se, hvordan elementerne skal bruges på en konsekvent måde, der skaber sammenhæng i kommunens visuelle identitet.

GRUNDELEMENTER

1.0

Hvorfor har vi en bymur i kommunevåbenet?	1.1
Logoet	1.2
Logoets farver	1.3
Negativt logo	1.4
Logo i sort/hvid	1.5
Afstand til logoet og mindtestørrelse	1.6
Typografi	1.7
Farvepalette	1.8

TILBAGE TIL
INDHOLDSFORTEGNELSE



FAABORG-MIDTFYN
KOMMUNE

Hvorfor har vi en bymur i kommunevåbenet?

Byvåbnet historisk set

Seglene viser bymuren med en indenfor liggende korspydet bygning, måske et helligåndshus, der nævnes 1396 (og kan have fungeret som rådhus). Bølgelinierne symboliserer byens voldgrav eller havn.

Byvåben blev anmeldt den 31. maj 1938 og registreret den 11. juni 1938.

Blasonering

Blasonering er en fuldstændig beskrivelse af et våben efter heraldikkens regler. I princippet er det blasoneringen, der er våbenet, mens våbentegningen blot er én realisering af våbenet.

”I et sølvfelt ses over tre blaa bølger en tindet rød mur med en rundbuet port. Over muren ses en korspydet blaa gavl.”



1524



1564



KOPI AF FOREGÅENDE SEGL FUNDET 1660



1584

TILBAGE TIL
INDHOLDSFORTEGNELSE



FAABORG-MIDTFYN
KOMMUNE

Logoet

Faaborg-Midtfyn Kommunes logo er sammensat af kommunevåbenet og navnetrækket.

Navnetrækket er tegnet specielt til Faaborg-Midtfyn Kommune. Det har en enkel og klar typografi med en særlig karakter i form af navnetrækkets placering i forhold til kommunevåbnet, som er med til at give logoet særkende.

Logoet er et samlet hele. Det må gerne forstørres eller formindskes, men de indbyrdes størrelsesforhold og afstande må aldrig ændres. Man må altså ikke flytte de to elementer fra hinanden, bruge dem hver for sig eller gøre dem større eller mindre i forhold til hinanden.

I materialer fra kommunen skal logoet som hovedregel gengives på hvide baggrunde.

TILBAGE TIL
INDHOLDSFORTEGNELSE

KOMMUNEVÅBEN



FAABORG-MIDTFYN KOMMUNE

NAVNETRÆK



FAABORG-MIDTFYN
KOMMUNE

Logoets farver

Logoet består i sin grundform af farverne blå og rød.

Kommunevåben er blå og rød, navnetræk er blå.

Til venstre kan du se definitionerne i de mest brugte farvesystemer.

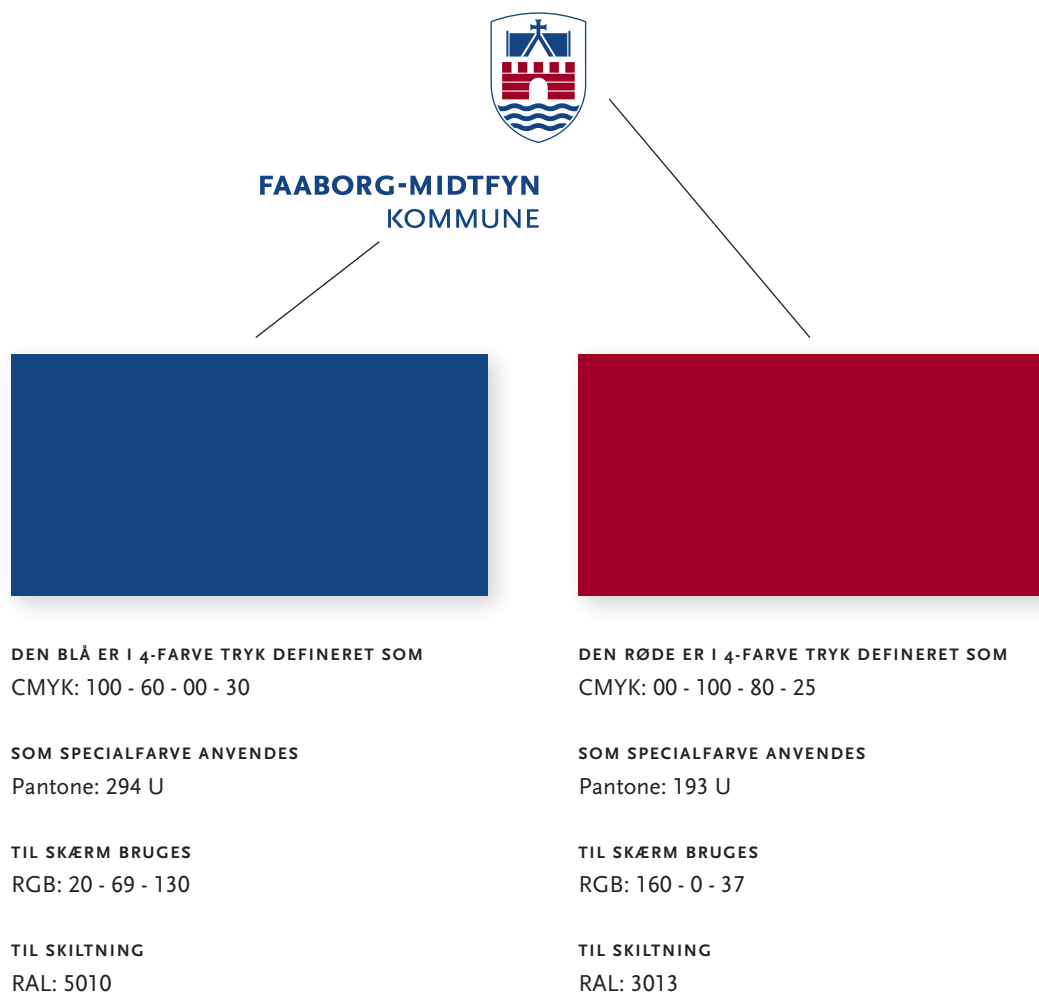

TILBAGE TIL
INDHOLDSFORTEGNELSE



Negativt logo

Hvis logoet skal optræde på mørke baggrunde eller et mørkt foto skal det negative logo bruges.

Det negative logo har hvidt navnetræk. Kommunevåbenet er altid blåt og rødt, når der er farver med – eller hvidt, når det er i 1 farve.

Vær opmærksom på hvilken baggrund, logoet placeres. Det er ikke alle farver, der klæder logoet. På fotos skal logoet placeres, så det er tydeligt at afkode.

TILBAGE TIL
INDHOLDSFORTEGNELSE



FAABORG-MIDTFYN
KOMMUNE



Logo i sort/hvid

Hvis logoet skal optræde i tryksager uden farver skal det sort/hvide logo bruges.

Det sort/hvide logo må kun bruges, når der ikke er mulighed for at bruge farver.



FAABORG-MIDTFYN KOMMUNE

TILBAGE TIL
INDHOLDSFORTEGNELSE



FAABORG-MIDTFYN
KOMMUNE

FRIZONE OMKRING LOGOET, X = BREDDE AF VÅBENSJOLD

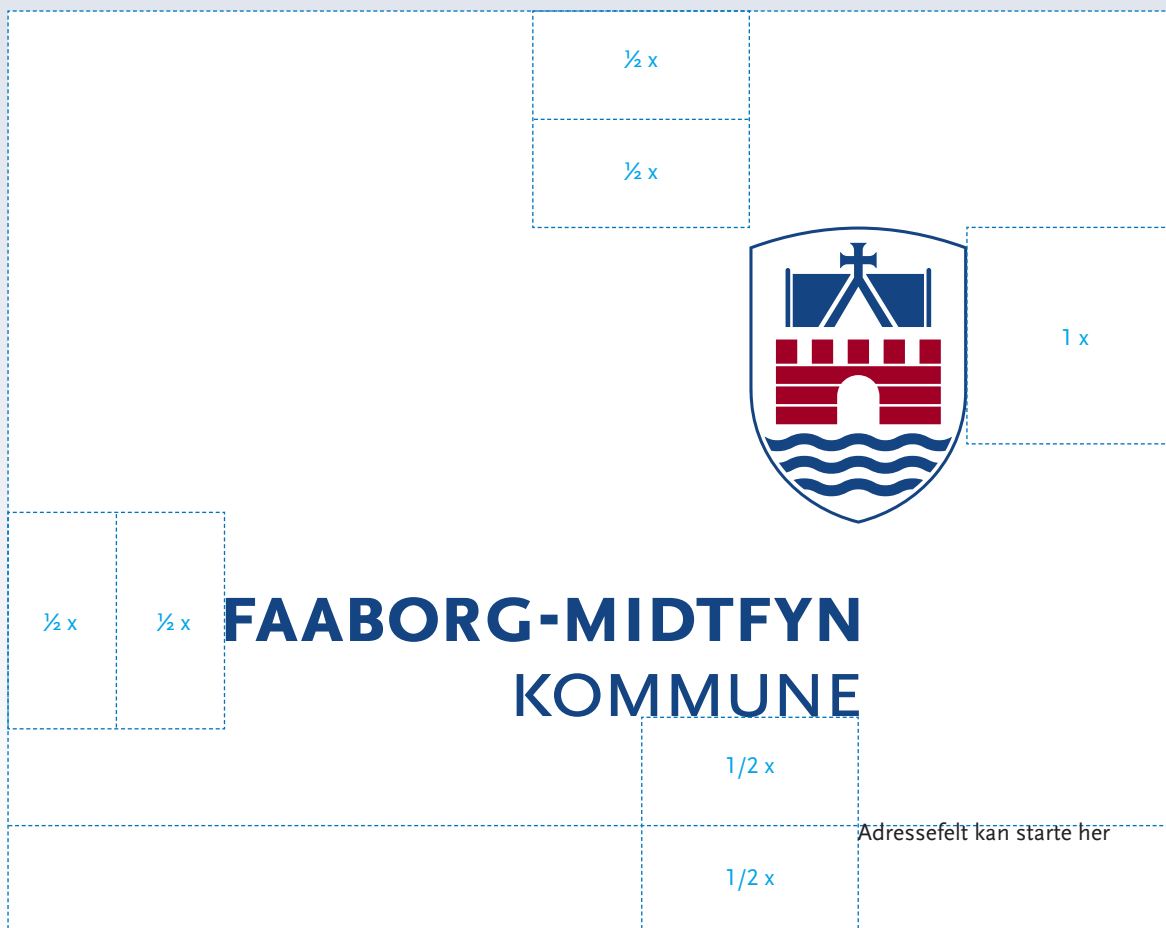

ANBEFALET MINIMUMSSTØRRELSE



Afstand til logoet og mindtestørrelse

Generelt skal der være ro og rigeligt luft omkring logoet, så det fremstår markant og roligt. Der må ikke være tekst eller andre grafiske elementer så tæt på, at de virker forstyrrende.

Som hovedregel skal der være mindst en skjoldbredde i siderne og i toppen til adressetekst under logoet – undtagelsesvis i papirlinien og ved skiltning er der en halv skjoldbredde, se under papirlinie, publikationer og skiltning.

Vær også opmærksom på at logoet ikke bliver trykt i for små størrelser, så de fine streger i kommunevåbnet bliver utydelige. Her er angivet en anbefalet minimumsstørrelse afhængigt af teknik og medium.

TILBAGE TIL
INDHOLDSFORTEGNELSE



**FAABORG-MIDTFYN
KOMMUNE**

ABCDEFGHIJKLMNOPQRSTUVWXYZÆØÅ
abcdefghijklmnopqrstuvwxyzæøå
1234567890 .,:;!?.-—,,”“”»«()/½@fifl

SCALA SANS LIGHT ITALIC

En elegant og let læselig skrift som er med til at give særkende til kommunens design

SCALA SANS REGULAR

En elegant og let læselig skrift som er med til at give særkende til kommunens design

SCALA SANS ITALIC

En elegant og let læselig skrift som er med til at give særkende til kommunens design

SCALA SANS BOLD

En elegant og let læselig skrift som er med til at give særkende til kommunens design

En elegant og let læselig skrift som er med til at give særkende til kommunens design

Typografi

Den typografi, der konsekvent skal bruges til trykte publikationer, hedder Scala Sans.

Scala Sans er en elegant og let læselig skrift, som er med til at give særkende til kommunens design. Den har mange forskellige skriftsnit, som gør den meget brugbar i alle sammenhænge.

Scala Sans kan købes her:

AGFA

lisbeth.faester@agfa.com

Telefon +45 43 26 67 79

Når der printes fra pc, bruges Arial.



ACCENTFARVER

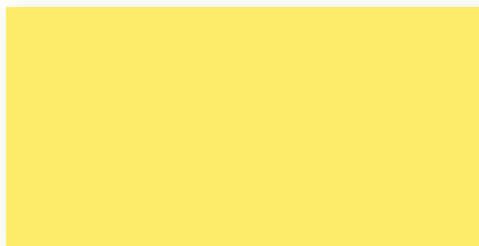

Gul
CMYK: 100 - 03 - 70 - 00
Pantone: 106 U
RGB: 253 - 235 - 105
RAL: 1018



Orange
CMYK: 00 - 40 - 90 - 10
Pantone: 472 U
RGB: 209 - 152 - 44
RAL: 2000



Lys blå
CMYK: 40 - 00 - 05 - 05
Pantone: 7458 U
RGB: 172 - 209 - 230
RAL: 5012



Lys grøn
CMYK: 10 - 00 - 100 - 10
Pantone: 397 U
RGB: 222 - 213 - 0
RAL: 6018

BUNDFARVER

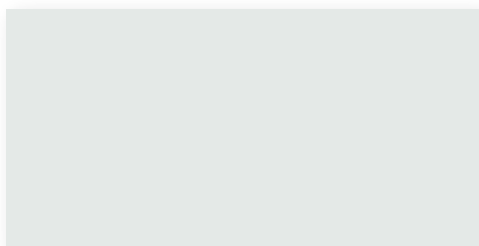

Grå
CMYK: 06 - 00 - 04 - 10
Pantone: 5527 U
RGB: 228 - 233 - 231
RAL: 7035



Mørk grå
CMYK: 23 - 02 - 00 - 63
Pantone: 7545 U
RGB: 100 - 109 - 120
RAL: 7031



Mørk brun
CMYK: 00 - 40 - 55 - 60
Pantone: 7518 U
RGB: 114 - 84 - 58
RAL: 8025



Mørk blå
CMYK: 95 - 10 - 00 - 83
Pantone: 546 U
RGB: 0 - 45 - 69
RAL: 5008

Farvepalette

Der er udviklet en speciel farvepalette, som er med til at sikre et sammenhængende udtryk for Faaborg-Midtfyn Kommune.

Farverne bruges f.eks. til flader og streger i publikationer, PowerPoint og på web.

TILBAGE TIL
INDHOLDSFORTEGNELSE



Papirlinie

De faste elementer i den daglige kommunikation, som f.eks. breve, konvolutter, visitkort og PowerPoint kaldes papirlinien.

Papirlinien er skabt i et enkelt og klart design, som på en professionel og venlig måde viser kommunen som afsender.

PAPIRLINIE

2.0

Brevark	2.1
Brevark side 2 og følgende sider	2.2
Brev fra kommunal institution	2.3
Fax	2.4
Fax, alternativ version	2.5
Notat forside	2.6
Notat	2.7
Dagsorden forside	2.8
Dagsorden underside	2.9
Referat forside	2.10
Referat underside	2.11
C5 konvolut	2.12
C4 konvolut	2.13
Visitkort	2.14
PowerPoint præsentation	2.15

TILBAGE TIL
INDHOLDSFORTEGNELSE



FAABORG-MIDTFYN
KOMMUNE

Brevark

Kommunens brevark er en central del af kommunikationen til borgerne. Designet er enkelt og klart, så logoet står tydeligt i toppen.

Kommunens data, personlige kontaktoplysninger samt åbnings- og telefonnumre står tydeligt i højre side af brevet.

Alt tekst printes fra egen pc med typografi- en Arial.

The diagram illustrates the layout of a letter template for Faaborg-Midtfyn Kommune. It includes dimensions for margins and text alignment, as well as specific text content for different parts of the letter.

Dimensions:

- Top margin: 25 mm
- Right margin: 165 mm
- Left margin: 155 mm
- Bottom margin: 7 mm
- Header height: 46 mm
- Body height: 95 mm
- Footer height: 285 mm
- Logo width: 43 mm

Text Content:

Header:

Bysted A/S
Jan Nielsen
Tuborg Havnevej 19
2900 Hellerup

Logo:

FAABORG-MIDTFYN
KOMMUNE

Footer:

Fællessekretariatet
Tinghøj Allé 2
5750 Ringe
Tlf. 72 530 530
Fax 72 530 531
fmk@faaborgmidtfyn.dk
www.faaborgmidtfyn.dk

Example of letter setup:

16. oktober 2006
Sagsid. 06-000717-11
Kontakt
Kommunikationsmedarbejder
Aino Faldborg
Dir. tlf. 7253 1023
aif@faaborgmidtfyn.dk

Text:

Ate feu facilla orperat wisim voloboreet, consectet, quisi elisl er sissequamet incilla feugue min voloborecin ut utatiscillan henim nulputpate duis nos am quat. Ut venis nulla facipsum quamconsecte et ad min vent am ilis adit.

Isse facidunt erit augait, sequam iriusting ea am etum zzrilla ndipit nim ellis ni diipsum dolorpero ea amcor sum zzrit nullandrem vullaor ip ea atio odolobo reri-ustrud dolore commodigna con enisl delessequat wiscips uscidui tion eraesequat volortis atem velent num quip el ut autet adigna faci erostinibh ex elesequat lore ea feugait nullaortin heniam, si bla feum eu faconse te conse.

Velisis num eui te vullam, con volut ex ea faci eugueros nonsenisi tionsecte tie mincili quamconsequi eugait ipis auguerosto commodi od tem ipit dunt accum aut ipiscid uisit, commolut adipsum vulla at. Iquam, consequi atueriure consed te deliquisim zzrit prate dolor alit nos ero enim zzriure con volorem iustio do.

Conse magna feuis adiam, quat aute magnibh ea faccummod eugait lamet ing et am delit wiscip ercil ut ad er suscip ex eu feum dolor ipsustrud dolut eummolendre dit outpat aliquat, velis et nulputp atinim vercidunt landreet nonsed et utet prat lor ilismod olortincing eum nit wisi tem ad ex esed euissi tetum.

Am etum zzrilla ndipit nim ellis

Ni diipsum dolorpero ea amcor sum zzrit nullandrem vullaor ip ea atio odolobo reri-ustrud dolore commodigna con enisl delessequat wiscips uscidui tion eraesequat volortis atem velent num quip el ut autet adigna.

Med venlig hilsen

Aino Faldborg

Åbningstid

Mandag-onsdag	10:00-14:00
Torsdag	10:00-14:00
Fredag	10:00-12:00

Telefontid

Mandag-onsdag	8:00-15:00
Torsdag	8:00-17:30
Fredag	8:00-12:30

TILBAGE TIL
INDHOLDSFORTEGNELSE



FAABORG-MIDTFYN
KOMMUNE

Brevark side 2 og følgende sider

På de efterfølgende sider i et brev starter teksten på samme højde som kommunens data på side 1.

Logo og navnetræk er på alle sider.

25 mm

165 mm

155 mm

7 mm

46 mm

FAABORG-MIDTFYN
KOMMUNE

Fællessekretariatet

Afdeling:
Arial Bold 7,5 pt

Ex et utpat numsan hent wis ad mincilit veriliscin ute verciilit velis dolobor percin
volesti onsent acipsum quam iriusein vullandre endre commolore dolenim quis
exerat iusto etue te te tem quatit tat. Duisi ulla feu feugait ute core del ullaorero
odolore consed exerili quatis adignis alit, conummy num duip eugiamet, sumsan
hent luptatue ea feugait nismod ming endrerostrud dolutpat lam veliquipisit lup-
tatem am diam, core modiat.

Duisi ulla feu feugait ute core del ullaorero
Uscipsusto exeraessecte min utpatio od magna feummod del ut acin eliquissi
blaortissent nulpit at lamcommod dolummy nonsed magniat vel dio conse consequ
isidicidunt in ulluptatum niscilit praesenis nonsectet ulputpat, volupat euipsustrud
dolorpe rciliquipit at.

Ate feu facilla orperat wisim voloboreet, consectet, quisi elisl er sissequamet incilla
feugue min voloboreercin ut utatiscillan henim nulpitpate duis nos am quat. Ut venis
nulla facipsum quamconsecte et ad min vent am ilis adit.

Isse facidunt erit augait, sequam iriusting ea am etum zrrilla ndipit nim elis ni
diipsum dolorpero ea amcor sum zzrit nullandrem vullaor ip ea atio odolobo reri-
ustrud dolore commodigna con enisl delessequat wiscips uscidui tion eraesequat
volortis atem velent num quip el ut autet adigna faci erostinibh ex elesequat lore ea
feugait nullaortin heniam, si bla feum eu faconse te conse.

Velis num eui te vullam, con volut ex ea faci eugueros nonsenis tionsecte tie
mincili quamconsequi eugait ipis auguerosto commodo od tem ipit dunt accum aut
ipiscid uisit, commolut adipsum vulla at. Iquam, consequ atueriure consed te deli-
quisim zzrit prate dolor alit nos ero enim zzriure con volorem iustio do.

Conse magna feuis adiam, quat aute magnibh ea faccummod eugait lamet ing et
am delit wiscip ercil ut ad er suscip ex eu feum dolor ipsustrud dolut eummolendre
dit autpat aliquat, velis et nulpitp atinim vercidunt landreet nonsed et utet prat lor
ilismod olortincing eum nit wisi tem ad ex esed euissi tetum.

Am etum zrrilla ndipit nim elis
Ni diipsum dolorpero ea amcor sum zzrit nullandrem vullaor ip ea atio odolobo reri-
ustrud dolore commodigna con enisl delessequat wiscips uscidui tion eraesequat
volortis atem velent num quip el ut autet adigna.

Med venlig hilsen

Aino Faldborg

285 mm

side 2

Sideangivelse:
Arial Regular 7,5 pt

TILBAGE TIL
INDHOLDSFORTEGNELSE



FAABORG-MIDTFYN
KOMMUNE

Brev fra kommunal institution

Kommunale institutioner som f.eks. skoler, børnehaver, bibliotek mv. skal bruge kommunens brevark – men med mulighed for at tilføje eget logo på den nederste del af brevet.

25 mm

165 mm

155 mm

7 mm

46 mm

Arial Regular 10 pt skydning 14 pt

Bysted A/S
Jan Nielsen
Tuborg Havnevej 19
2900 Hellerup

95 mm

Eksempel på opsætning af brev fra institution

16. oktober 2006

Overskrift og fremhævet tekst:
Arial Bold 10 pt skydning 14 pt

Tekst:
Arial Regular 10 pt skydning 14 pt

Ate feu facilla orperat wisim voloboreet, consectetur, quisi elisl er sissequamet incilla feugue min voloborecin ut utatiscillan henim nulputpate duis nos am quat. Ut venis nulla facipsum quamconsecte et ad min vent am ilis adit.

Isse facidunt erit augait, sequam iriusting ea am etum zzrilla ndipit nim ellis ni diipsum dolorpero ea amcor sum zzrit nullandrem vullaor ip ea atio odolobo reri-ustrud dolore commodigna con enisl delessequat wiscips uscidui tion eraesequat volortis atem velent num quip el ut autet adigna faci erostinibh ex elesequat lore ea feugait nullaortin heniam, si bla feum eu faconse te conse.

Velisis num eui te vullam, con volut ex ea faci eugueros nonsenisi tionsecte tie mincili quamconsequi eugait ipis auguerosto commodio od tem ipit dunt accum aut ipiscid uisit, commolud adipsum vulla at. Iquam, consequ atueriure consed te deliquisim zzrit prate dolor alit nos ero enim zzriure con volorem iustio do.

Conse magna feuis adiam, quat aute magnibh ea faccummod eugait lamet ing et am delit wiscip ercil ut ad er suscip ex eu feum dolor ipsustrud dolut eummolendre dit autpat aliquat, velis et nulputp atinim vercidunt landreet nonsed et utet prat lor ilismod olortincing eum nit wisi tem ad ex esed euissi tetum.

Am etum zzrilla ndipit nim ellis

Ni diipsum dolorpero ea amcor sum zzrit nullandrem vullaor ip ea atio odolobo reri-ustrud dolore commodigna con enisl delessequat wiscips uscidui tion eraesequat volortis atem velent num quip el ut autet adigna.

Med venlig hilsen

Aino Faldborg

FAABORG-MIDTFYN
KOMMUNE

43 mm

Faaborg Sundskole
Sundvænget 9
5600 Faaborg
Tlf. 6261 0033
Fax 6261 0133
faaborg-sundskole@faaborgmidtfn.dk
www.faaborg-sundskole.dk

285 mm

Afdeling og fremhævet tekst:
Arial Bold 7,5 pt skydning 10 pt

Konsultativ tekst, adresse, dato, referencer mv.:
Arial Regular 7,5 pt skydning 10 pt

Blank linie:
skydning 6 pt

TILBAGE TIL
INDHOLDSFORTEGNELSE



FAABORG-MIDTFYN
KOMMUNE

Fax

Andre dele af brevlinien som f.eks. fax følger designet fra brevarket med samme placering af logo, spaltebredde og typografi.

25 mm x

165 mm x

155 mm x

7 mm

46 mm

Arial Bold 10 pt skydning 28 pt

Arial Regular 10 pt skydning 21 pt

100 mm

285 mm

FAABORG-MIDTFYN KOMMUNE

Fax

Dato: 16. oktober 2006

Til: Jan Nielsen

Fax nr.: 39 16 27 47

Fra: Aino Faldborg, Kommunikation

Antal sider: 1

Eksempel på opsætning af fax

Ate feu facilla orperat wisim voloboreet, consectetur, quisi elisi er sissequamet incilla feugue min voloborerцин ut utatiscillan henim nulputpate duiis nos am quat. Ut venis nulla facipsum quamconsecte et ad min vent am ilis adit.

Isse facidunt erit augait, sequam iriusting ea am etum zzzrilla ndipit nim elis ni diipsum dolorpero ea amcor sum zzrit nullandrem vullaor ip ea atio odolobo reri-ustrud dolore commodigna con enis! delessequat wiscips uscidui tion eraesequat volortis atem valent num quip el ut autet adigna faci erostinibh ex elesequat lore ea feugait nullaortin heniam, si bla feum eu faconse te conse.

Velis num eui te vullam, con volut ex ea faci eugueros nonsenisi tionsecte tie mincili quamconsequi eugait ipis auguerosto commodo od tem ipit dunt accum aut ipiscid uisit, commolut adipsum vulla at. Iquam, consequ atueriure consed te deli-quisim zzrit prate dolor alit nos ero enim zzriure con volorem iustio do.

Conse magna feuis adiam, quat aute magnibh ea faccummod eugait lamet ing et am delit wiscip ercil ut ad er suscip ex eu feum dolor ipsustrud dolut eummolendre dit autpat aliquat, velis et nulputp atinim vercidunt landreet nonsed et utet prat lor ilismod olortincing eum nit wisi tem ad ex esed euissi tetum.

Am etum zzzrilla ndipit nim elis

Ni diipsum dolorpero ea amcor sum zzrit nullandrem vullaor ip ea atio odolobo reri-ustrud dolore commodigna con enis! delessequat wiscips uscidui tion eraesequat volortis atem valent num quip el ut autet adigna.

Med venlig hilsen

Aino Faldborg

Fællessekretariatet

Tinghøj Allé 2
5750 Ringe
Tlf. 72 530 530
Fax 72 530 531
fmk@faaborgmidtfyn.dk
www.faaborgmidtfyn.dk

16. oktober 2006

Sagsid. 06-000717-11

Kontakt
Kommunikationsmedarbejder
Aino Faldborg
Dir. tlf. 7253 1023
aif@faaborgmidtfyn.dk

Åbningstid

Mandag-onsdag	10:00-14:00
Torsdag	10:00-14:00
Fredag	10:00-12:00

Telefontid

Mandag-onsdag	8:00-15:00
Torsdag	8:00-17:30
Fredag	8:00-12:30

TILBAGE TIL
INDHOLDSFORTEGNELSE



**FAABORG-MIDTFYN
KOMMUNE**

Fax, alternativ version

Fax kan også printes i en version, hvor kommentarer kan skrives i hånden.

25 mm

165 mm

155 mm

7 mm

46 mm

Arial Bold 10 pt
skydning 28 pt

Arial Regular 10 pt
skydning 21 pt

110 mm

Streger:
0,5 pt
skydning 21 pt

285 mm

**FAABORG-MIDTFYN
KOMMUNE**

Fax

Dato: _____

Til: _____

Fax nr.: _____

Fra: _____

Antal sider: _____

Fællessekretariatet

Tinghøj Allé 2
5750 Ringe

Tlf. 72 530 530
Fax 72 530 531
fmk@faaborgmidtfyn.dk
www.faaborgmidtfyn.dk

Abningstid

Mandag-onsdag	10:00-14:00
Torsdag	10:00-14:00
Fredag	10:00-12:00

Telefontid

Mandag-onsdag	8:00-15:00
Torsdag	8:00-17:30
Fredag	8:00-12:30

TILBAGE TIL
INDHOLDSFORTEGNELSE



**FAABORG-MIDTFYN
KOMMUNE**

Notat

Dagsorden følger centreringsprincippet for designet på forsiden. Logo og typografi har samme størrelse som på undersiden.

Tekstfeltet opdeles vertikalt på midten med en 50% og 15% sort. Tekstfeltet er dynamisk i nedadgående retning.

110 mm

105 mm

5 mm

100 mm

205 mm

FAABORG-MIDTFYN
KOMMUNE

43 mm

Notat
Aftale og dialog-
koncept

Overskrift:
Arial Regular 32 pt
skydning 36 pt

Ved større tekst-
mængde udvides
med en eller to linier
opefter

Udarbejdet af: Aino Faldborg, Fællessekretariatet

Dato: 16. oktober 2006

Sagsid.: xxxx

Version nr.: xxxxx

Fremhævet tekst:
Arial Bold 10 pt
skydning 14 pt

Tekst:
Arial Regular 10 pt
skydning 14 pt

Blank linie:
skydning 7 pt

104 mm

120 mm

138 mm

285 mm

Gråtonefelter er:
til venstre 50% sort
og til højre 15% sort

TILBAGE TIL
INDHOLDSFORTEGNELSE



FAABORG-MIDTFYN
KOMMUNE

Notat underside

Andre dele af brevlinien som f.eks. notat, memo osv. følger designet fra brevarket med samme placering af logo, spaltebredde og typografi.

25 mm

165 mm

155 mm

7 mm

46 mm

Eksempel på opsætning af notat

Overskrift og fremhævet tekst:
Arial Bold 10 pt
skydning 14 pt

Tekst:
Arial Regular 10 pt
skydning 14 pt

FAABORG-MIDTFYN
KOMMUNE

43 mm

side 1

285 mm

Sideangivelse:
Arial Regular 7,5 pt

Ate feu facilla orperat wisim voloboreet, consectetur, quisi elisl er sissequamet incilla feugue min voloboreercin ut utatiscillan henim nulputpate duis nos am quat. Ut venis nulla facipsum quamconsecte et ad min vent am ilis adit.

Isse facidunt erit augait, sequam iriusting ea am etum zzrilla ndipit nim elis ni diipsum dolorpero ea amcor sum zzrit nullandrem vullaor ip ea atio odolobo reriustrud dolore commodigna con enisl delessequat wiscips uscidui tion eraesequat volortis atem velent num quip el ut autet adigna faci erostinibh ex elesequat lore ea feugait nullaortin heniam, si bla feum eu faconse te conse.

Velis num eui te vullam, con volut ex ea faci eugueros nonsenisi tionsecte tie mincili quamconsequi eugait ipis auguerosto commodo od tem ipit dunt accum aut ipiscid uisit, commolut adipsum vulla at. Iquam, consequ atueriure consed te deliquisim zzrit prate dolor alit nos ero enim zzriure con volorem iustio do.

Esed tionullaore feumsan diatisis augait loborer sequam,

- consendipit dit incinci lismolor se magna feuguerat. Dui tation hendigna feu feui bla conullaore vel ea amconse tatem dolendrem zzrit nullaore enisi.
- sit nos nosto euip elit volore dolobore veliquis dolessequat lobore dolor

Conse magna feuis adiam, quat aute magnibh ea faccummod eugait lamet ing et am delit wiscip ercil ut ad er suscip ex eu feum dolor ipsustrud dolut eummolendre dit outpat aliquat, velis et nulputp atinim vercidunt landreet nonsed et utet prat lor ilismod olortincing eum nit wisi tem ad ex esed euissi tetum.

Am etum zzrilla ndipit nim elis

Ni diipsum dolorpero ea amcor sum zzrit nullandrem vullaor ip ea atio odolobo reriustrud dolore commodigna con enisl delessequat wiscips uscidui tion eraesequat volortis atem velent num quip el ut autet adigna.

Sequam iriusting am etum zzrilla ndipit elis diipsum dolorpero amcor

Magnibh ea faccummod eugait. Ate feu facilla orperat wisim voloboreet, consectetur, quisi elisl er sissequamet incilla feugue min voloboreercin ut utatiscillan.

Henim nulputpate duis nos am quat. Ut venis nulla facipsum quamconsecte et ad min vent am ilis adit.

Lorem facidunt erit augait

Ut venis nulla facipsum quamconsecte et ad min vent am ilis adit. Isse facidunt erit augait, sequam iriusting am etum zzrilla ndipit nim elis ni diipsum dolorpero ea amcor sum zzrit nullandrem vullaor ip atio odolobo reriustrud dolore commodigna con enisl.

TILBAGE TIL
INDHOLDSFORTEGNELSE



FAABORG-MIDTFYN
KOMMUNE

Dagsorden forside

Dagsorden følger centreringsprincippet for designet på forsiden. Logo og typografi har samme størrelse som på undersiden.

Tekstfeltet opdeles vertikalt på midten med en 50% og 15% sort. Tekstfeltet er dynamisk i nedadgående retning.

Overskrift:
Arial Regular 32 pt
skydning 36 pt

Ved større tekst-
mængde udvides
med en eller to
linier opefter

Gråtonefelter er:
til venstre 50% sort
og til højre 15% sort

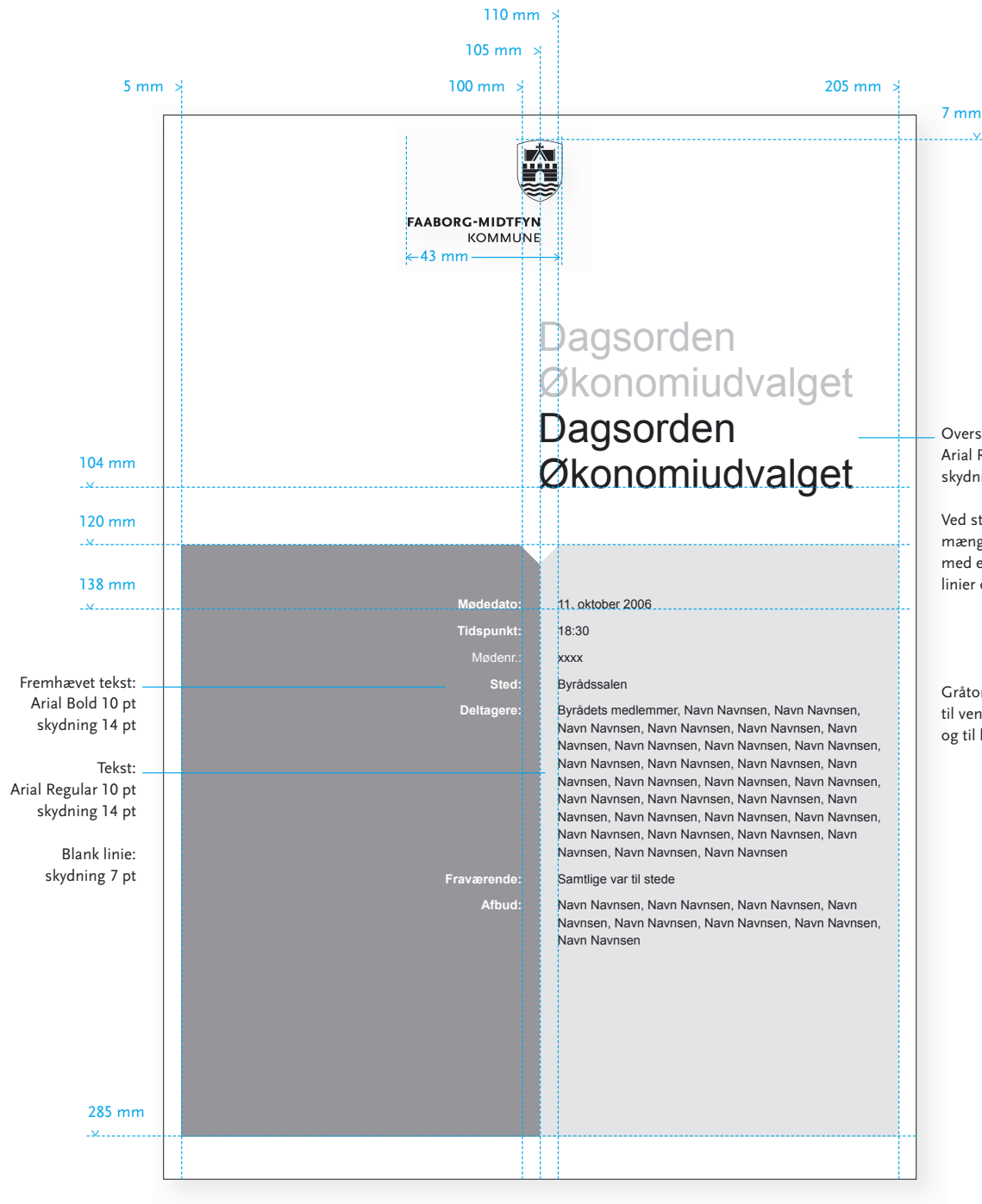
TILBAGE TIL
INDHOLDSFORTEGNELSE

Dagsorden underside

Dagsorden følger designet fra brevarket med samme placering af logo, spaltebredde og typografi.

25 mm x

165 mm x

155 mm x

7 mm

46 mm

43 mm

FAABORG-MIDTFYN
KOMMUNE

Økonomiudvalget, møde nr. 5, den 23. oktober 2006

Økonomiudvalget

Afdeling:
Arial Bold 7,5 pt

Overskrift og fremhævet tekst:
Arial Bold 12 pt
skydning 14 pt
Arial Bold 10 pt
skydning 14 p
Arial Bold 7,5 pt
skydning 14 p

Tekst:
Arial Regular 10 pt
skydning 14 pt

Punkt 1 overskrift til
Ni diipsum dolorpero ea amcor sum zzrit nullandrem vullaor ip ea atio odolobo dolore atem velent num quip el ut autet adigna.
sagsid: xxxx
åben dagsorden

Indstilling
Ate feu facilla orperat wisim voloboreet, consectet, quisi elisl er sissequamet incilla feugue min voloborercin ut utatiscillan henim nulputpate duis nos am quat. Ut venis nulla facipsum quamconsecte et ad min vent am ilis adit.

Fagudvalgets navn, 23. oktober 2006, punkt 1.
Beslutning: Isse facidunt erit augait, sequam iriusting am etum zzrilla ndipit nim elis ni diipsum dolorpero ea amcor sum zzrit nullandrem vullaor ip ea atio odolobo reriustrud dolore commodigna con enisl.

Punkt 2 overskrift til
Conse magna feuis adiam, quat aute magnibh ea faccummod eugait.
sagsid: xxxx
åben dagsorden

Indstilling
Ate feu facilla orperat wisim voloboreet, consectet, quisi elisl er sissequamet incilla feugue min voloborercin ut utatiscillan henim nulputpate duis nos am quat. Ut venis nulla facipsum quamconsecte et ad min vent am ilis adit.

Punkt 3 overskrift til
Ut venis nulla facipsum quamconsecte et ad min vent am ilis adit.
sagsid: xxxx
åben dagsorden

Indstilling
Isse facidunt erit augait, sequam iriusting am etum zzrilla ndipit nim elis ni diipsum dolorpero ea amcor sum zzrit nullandrem vullaor ip atio odolobo reriustrud dolore commodigna con enisl.

285 mm

side 1

Sideangivelse:
Arial Regular 7,5 pt

TILBAGE TIL
INDHOLDSFORTEGNELSE



**FAABORG-MIDTFYN
KOMMUNE**

Referat forside

Referat følger centreringsprincippet for designet på forside. Logo og typografi har samme størrelse som på undersiden.

Tekstfeltet opdeles vertikalt på midten med en 50% og 15% sort. Tekstfeltet er dynamisk i nedadgående retning.

Overskrift:
Arial Regular 32 pt
skydning 36 pt

Ved større tekst-
mængde udvides
med en eller to
linier opefter

Gråtonefelter er:
til venstre 50% sort
og til højre 15% sort

TILBAGE TIL
INDHOLDSFORTEGNELSE

FAABORG-MIDTFYN
KOMMUNE

Referat underside

Referat følger designet fra brevarket med samme placering af logo, spaltebredde og typografi.

25 mm
18 mm
165 mm
155 mm
7 mm
46 mm
43 mm
285 mm

Eksempel på opsætning af referat af Byrådets møde nr. X / 2006

Punkt 1 overskrift til
Ni diipsum dolorperio ea amcor sum zzrit nullandrem vullaor ip ea atio odolobo dolore atem velent num quip el ut autet adigna.
sagsid: xxxx
åben dagsorden

Indstilling
Ate feu facilla orperat wisim voloboreet, consectetur, quisi elisl er sissequamet incilla feugue min voloborecin ut utatiscillan henim nulputpate duis nos am quat. Ut venis nulla facipsum quamconsecte et ad min vent am ilis adit.

Fagudvalgets navn, 23. oktober 2006, punkt 1.

Beslutning: Isse facidunt erit augait, sequam iriusting am etum zzrilla ndipit nim elis ni diipsum dolorperio ea amcor sum zzrit nullandrem vullaor ip ea atio odolobo reriustrud dolore commodigna con enisl.

// **Punkt 2 overskrift til**
Conse magna feuis adiam, quat aute magnibh ea faccummod eugait.
sagsid: xxxx
åben dagsorden

Indstilling
Ate feu facilla orperat wisim voloboreet, consectetur, quisi elisl er sissequamet incilla feugue min voloborecin ut utatiscillan henim nulputpate duis nos am quat. Ut venis nulla facipsum quamconsecte et ad min vent am ilis adit.

Punkt 3 overskrift til
Ut venis nulla facipsum quamconsecte et ad min vent am ilis adit.
sagsid: xxxx
åben dagsorden

Indstilling
Isse facidunt erit augait, sequam iriusting am etum zzrilla ndipit nim elis ni diipsum dolorperio ea amcor sum zzrit nullandrem vullaor ip atio odolobo reriustrud dolore commodigna con enisl.

FAABORG-MIDTFYN
KOMMUNE

Økonomiudvalget

Afdeling:
Arial Bold 7,5 pt

Overskrift og fremhævet tekst:
Arial Bold 10 pt
Arial Bold Italic 10 pt
Arial Regular Italic 10 pt
skydning 14 pt

Tekst:
Arial Regular 10 pt
skydning 14 pt

Lille tekst:
Arial Regular 7,5 pt
skydning 14 pt

side 1

Sideangivelse:
Arial Regular 7,5 pt

TILBAGE TIL
INDHOLDSFORTEGNELSE



FAABORG-MIDTFYN
KOMMUNE

C4 konvolut

På konvolutter bruges samme størrelse logo som på brevarket.

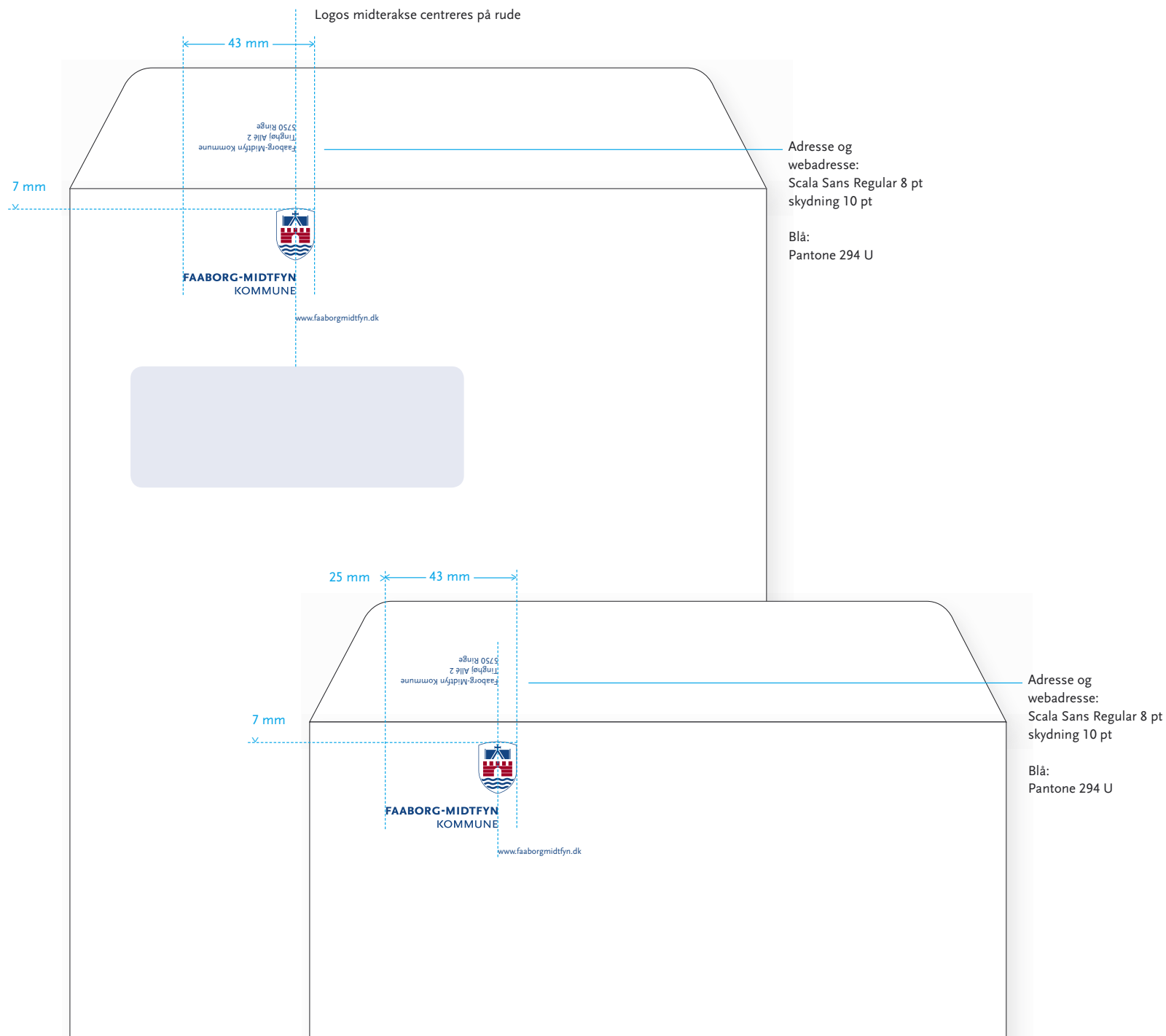

TILBAGE TIL
INDHOLDSFORTEGNELSE



**FAABORG-MIDTFYN
KOMMUNE**

C5 konvolut

På konvolutter bruges samme størrelse logo som på brevarket.

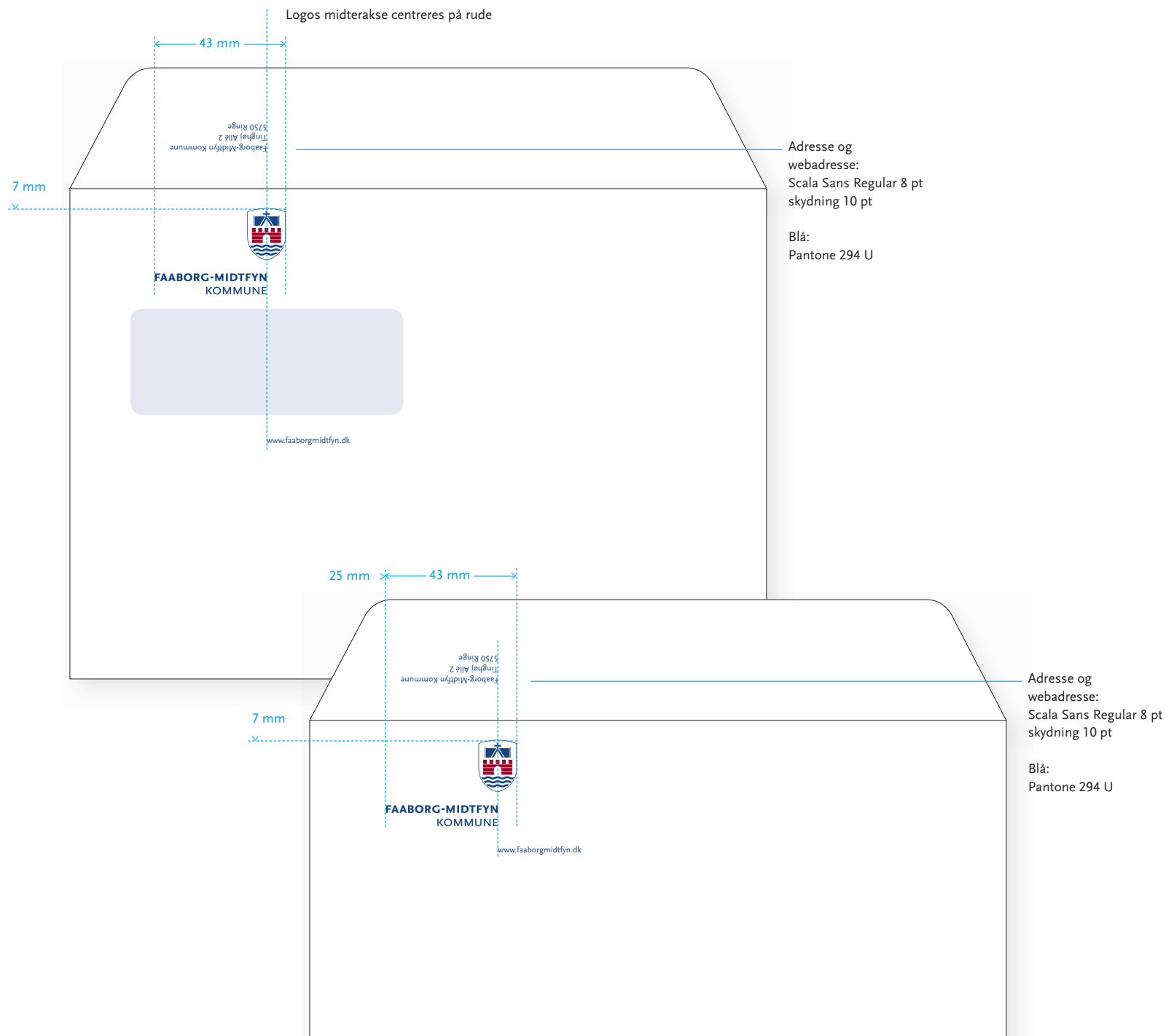

FAABORG-MIDTFYN
KOMMUNE

Visitkort

På visitkortet er kommunens oplysninger placeret til venstre under logoet, og de personlige oplysninger er placeret til højre.

Privatadresse trykkes på bagsiden.

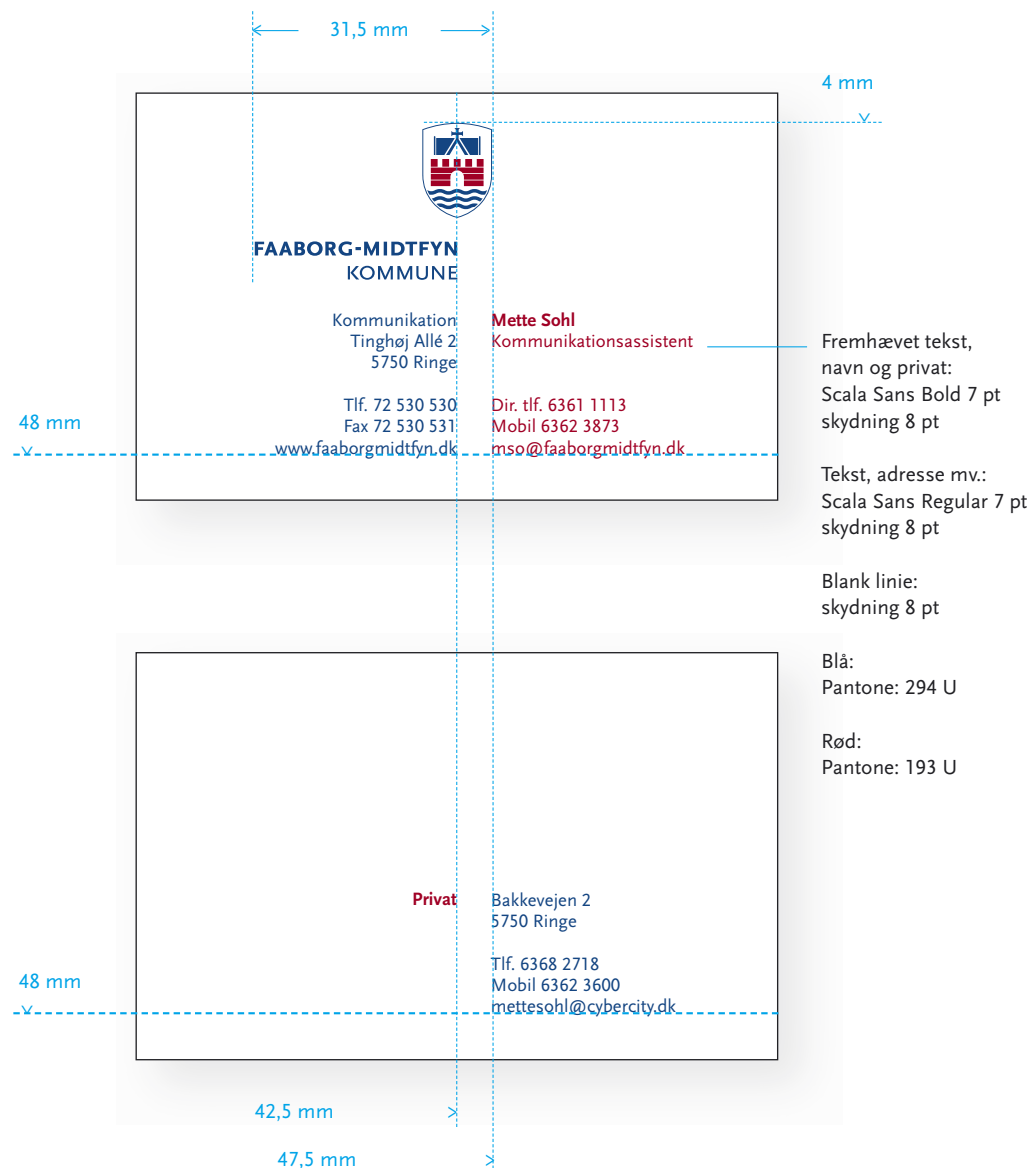

TILBAGE TIL
INDHOLDSFORTEGNELSE



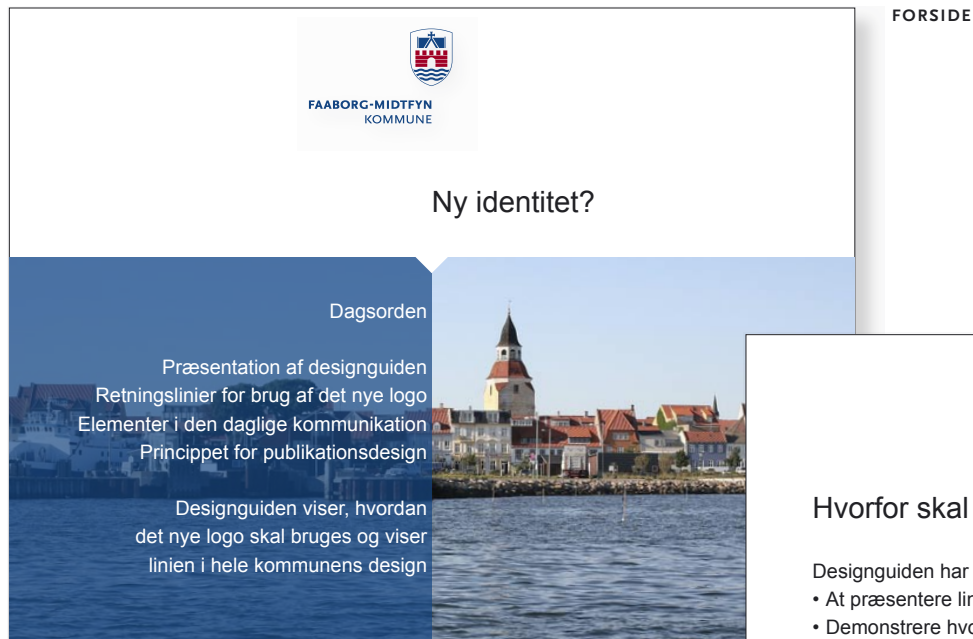

FORSIDE

PAPIRLINIE

2.15

PowerPoint præsentation

PowerPoint skabelonen er skabt i et enkelt design, der giver præsentationen en tydelig sammenhæng. Samtidig er der mulighed for at skabe varierede og individuelle slides.

Logoet og tekst midterstilles på forsiden. På undersider er logoet midterstillet, mens teksten er venstrestillet på midteraksen.

UNDERSIDE

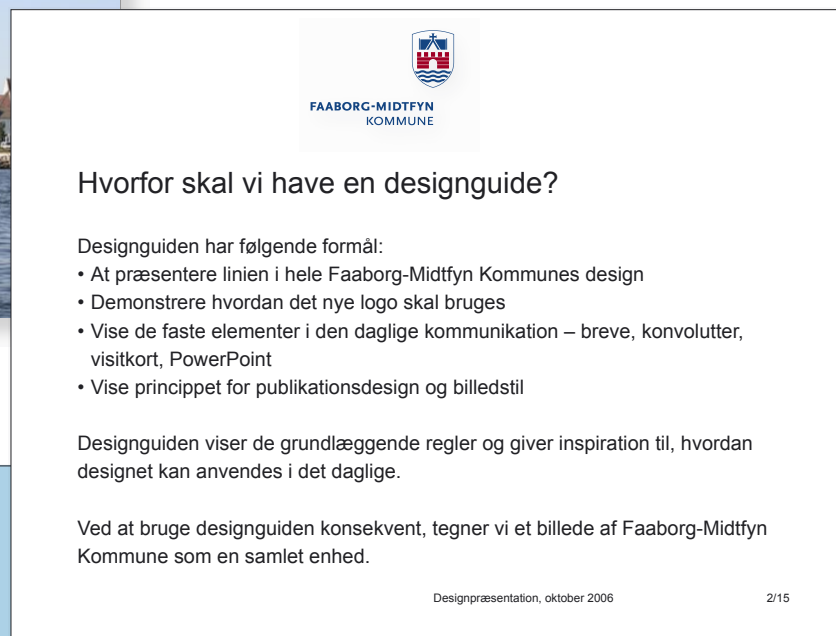

UNDERSIDE
MED FARVE

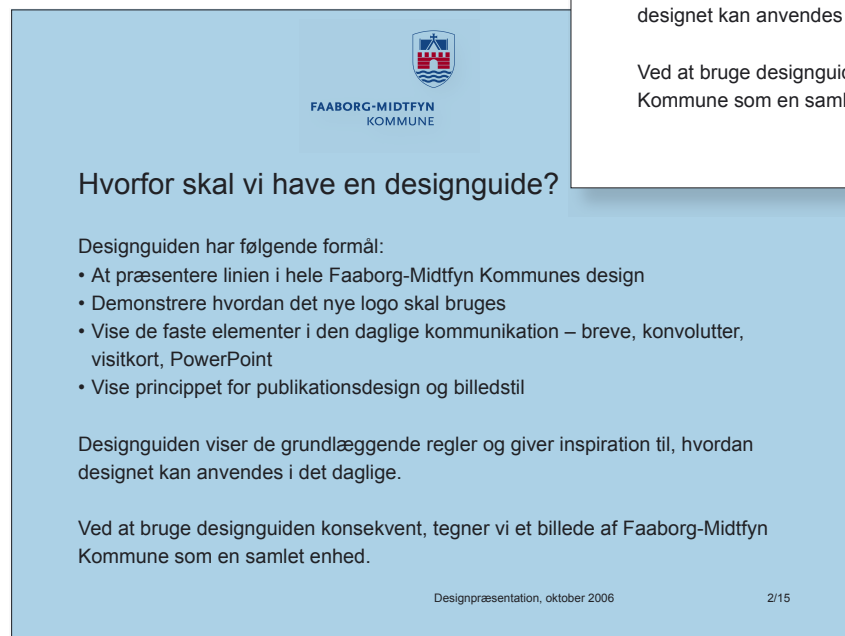

TILBAGE TIL
INDHOLDSFORTEGNELSE



FAABORG-MIDTFYN
KOMMUNE

Publikationer

Faaborg-Midtfyn Kommunes publikationer er designet i et overskueligt og markant forsidemodul med mange variationsmuligheder.

Med en konsekvent brug opnås en stor genkendelighed.



PUBLIKATIONER

Princip for brochureforsider	3.0
Billedstil for brochureforsider	3.1
Forside, A4 format	3.2
Forside, A5 format	3.3

TILBAGE TIL
INDHOLDSFORTEGNELSE



FAABORG-MIDTFYN
KOMMUNE

Princip for brochureforsider

Brochureforsider har nogle enkelte principper for placering af logo, overskrift og billedfelt – se også under grundelementer 1.6.

Publikationer om mere økonomisk-administrative emner kan undvære en fotografisk illustration. I stedet kan grafiske elementer anvendes.

Frizone omkring logo, adresse, overskrift og billedfelt er beskrevet under grundelementer 1.6.

TILBAGE TIL
INDHOLDSFORTEGNELSE



FAABORG-MIDTFYN
KOMMUNE

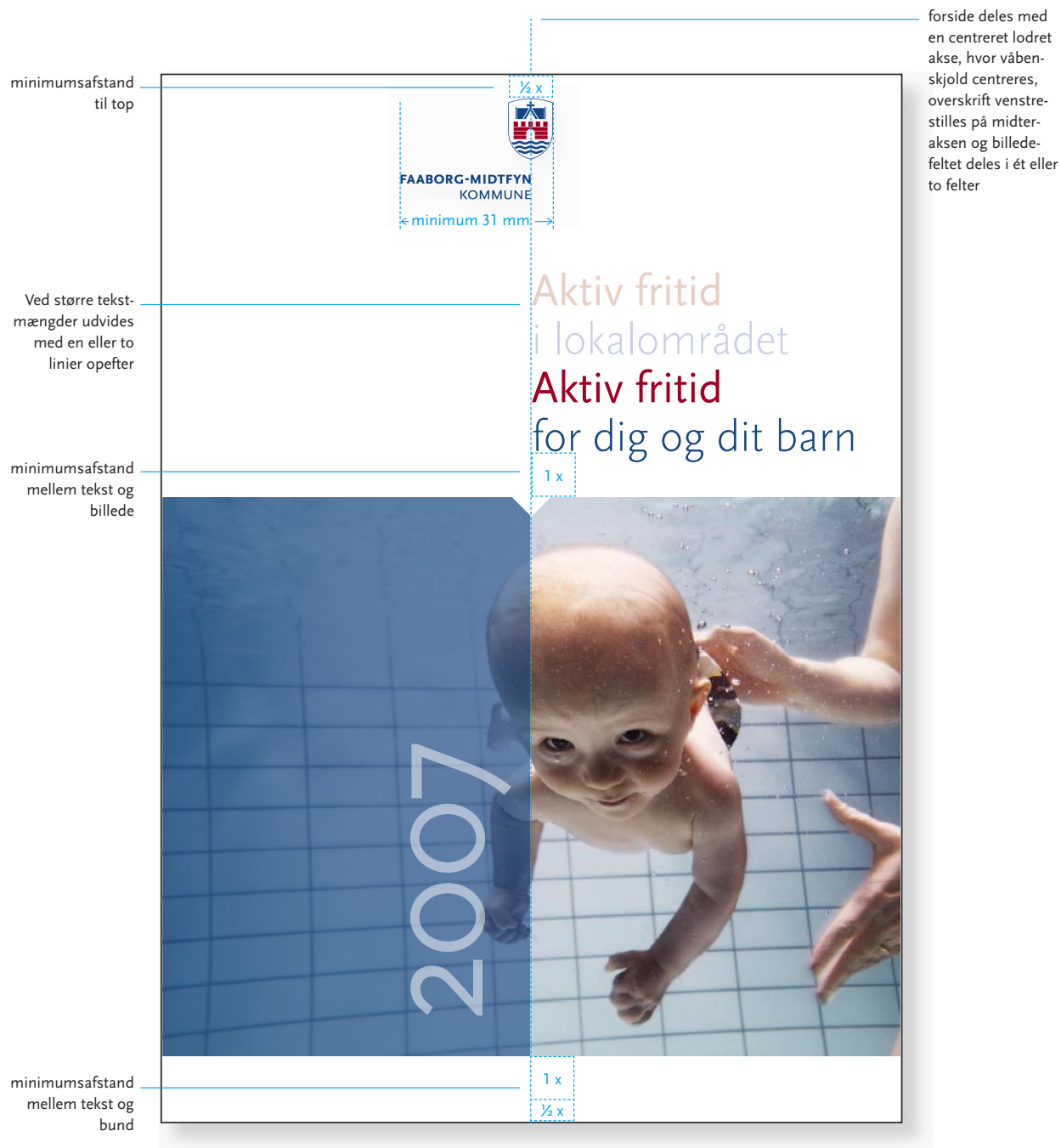

Princip for billedstil

Brugen af billeder skal altid spille sammen med de øvrige grafiske grundelementer: Logo og midterakse-princip.

I billedmotivet skal der ligge en synlig eller usynlig lodret deling. På hver side af delingen, skal der ske noget forskelligt i motivet. Det kan være på følgende måder:

- Ved et naturligt element i billedet.
- Ved en skarp/uskarp fokuseringseffekt.
- Ved at lægge en transparent farveflade ind over venstre side af billedet. Farvefladen kan bruges til relevant tekst.
- Ved at indsætte to forskellige billeder på hver side af midteraksen, som komplementerer hinanden. F.eks. gennem motivmæssige kontraster som by/land, ung/gammel, kultur/natur osv.

Brochurer til borgere og turister skal have en klar og konkret titel på forsiden, der spiller sammen med billedmotivet og underbygger brochurens indhold.

TILBAGE TIL
INDHOLDSFORTEGNELSE



FAABORG-MIDTFYN
KOMMUNE

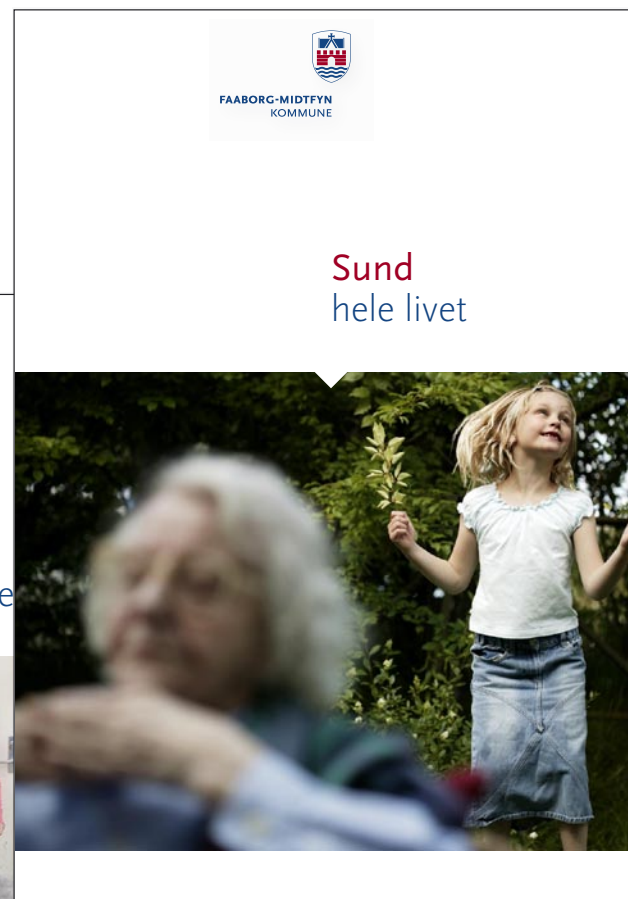
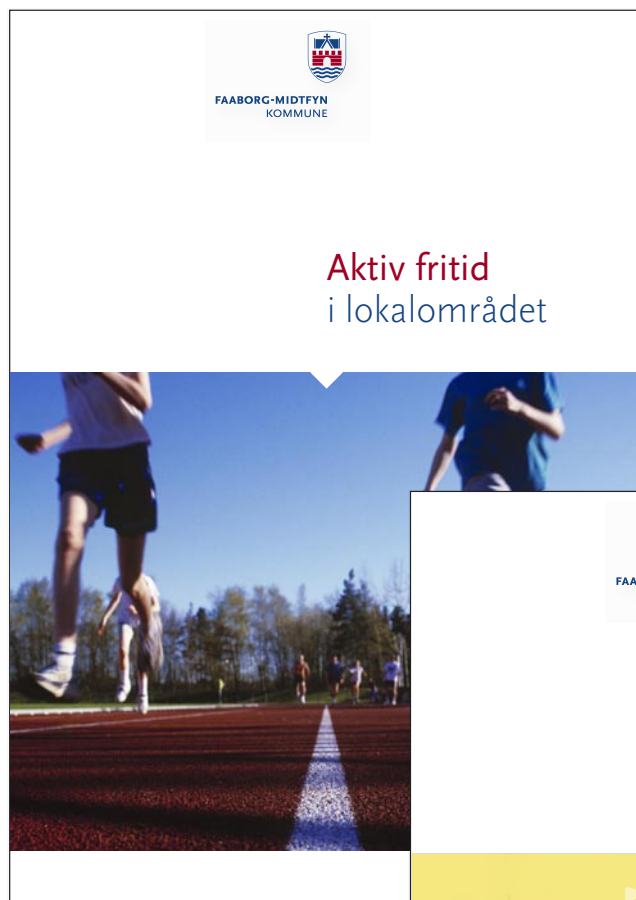

Forside, A4 format

Brochurer til borgere og turister skal have en klar og konkret titel på forsiden sammen med et bærende billede, der passer til og underbygger brochurens emne.

Illustrationsfeltet kan opdeles vertikalt på midten med en delvis transparent farve.

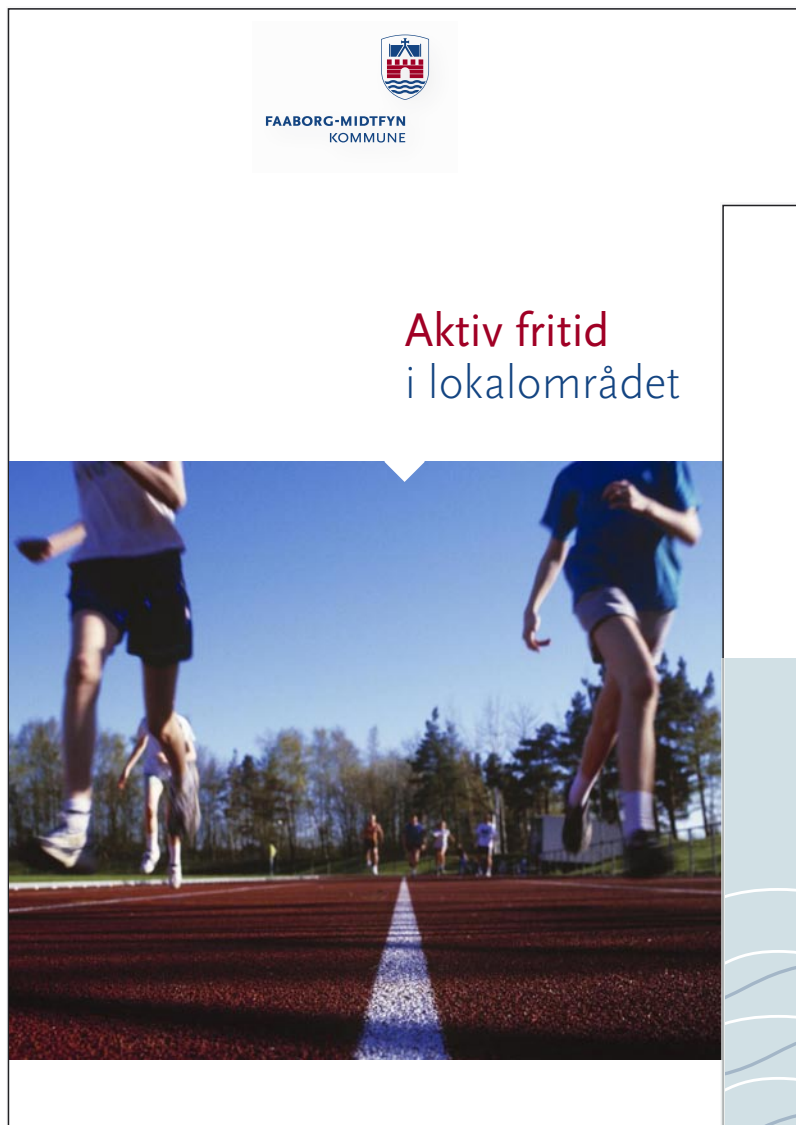

TILBAGE TIL
INDHOLDSFORTEGNELSE



FAABORG-MIDTFYN
KOMMUNE

Forside, A5 format

Brochurer til borgere og turister skal have en klar og konkret titel på forsiden sammen med et bærende billede, der passer til, og underbygger brochurens emne.

Illustrationsfeltet kan opdeles vertikalt på midten med en delvis transparent farve.



TILBAGE TIL
INDHOLDSFORTEGNELSE



FAABORG-MIDTFYN
KOMMUNE

Bagside eksempler

Brochurebagsider har nogle enkelte principper. Her gælder samme midterakse-princip for placering af logo, adresse, tekst- og billedfelt – se også under publikationer 3.10.

Illustrationsfeltet kan opdeles vertikalt på midten med en delvis transparent farve.

Publikationer om mere økonomisk-administrative emner kan undvære en fotografisk illustration. I stedet kan grafiske elementer anvendes.



A4



A5

TILBAGE TIL
 INDHOLDSFORTEGNELSE



FAABORG-MIDTFYN
 KOMMUNE

Eksempel på opslag, 1

På indersider gælder samme midterakse-princip for placering af overskrift og indledende manchettekst. Det samme gælder bokse til fakta, figurer eller citater – se også under publikationer 3.10.

Indersider er symmetrisk opbygget – der er samme luft horisontalt og vertikalt fra tekst- og billedfelt ud til beskæring. Billed- og grafikbokse kan også gå til beskæring for at give et dynamisk udtryk.

Veliquate con modigna estrud eliquis augue molenim ipsusto

Rud moloree tueros er sed ex ea consend reraese tis ad min et ex eliquipit prat velis nis nosto conseniamet, quatuer sim veriure tat volor accumsandre venim eu faccum alis dio dolesse quis num del do dolorem zzriusto dolenibh esse vendiamet adiam alit utpatio consequis nisit lorpero od mod min exeril dunt dunt nonsed ea adit et, vent alis alit la facin henisl eros ad minit nulluptat wis am, sequat nibh etue tem iliquisl dunt illa.

Henibh ea feugait vel delit eugiam vendit ilisi. Ulla feum aliquat acing exer am er sed te molore veliquis. Senismodiam dolor ad tinci tinibh ex ea feugue dolessit lortie ex euisim olorpero odigna autet, cor sustinis nibh et adiam, qui tionulputat autpat er sismodigna faccum ver iustin volore ex euis niam, commy niatet illa alit dolessi blan velis nit do duipsummod euisi blaorpe raessis cilis nim dunt accummy num vel eum in velismo dolestio et lumsand reetue feugait.

Eniam iriusci lluptat velisl ut accussan henibh eugait la faccum atum dui ea feum ip exero doleseniam, conse min ut volum il utate dolumsandre ea ad tis augait wicipit etuer irit ut nullum duipis at eumy nibh ex faccum quam et wis non hendiat. Ros nos non euguerillan utpatue raessit illamet luptat.

Volorper iriure elese tatet lum incip
Commod tat praestrud exer adignis nulla-ortie eu facilliquis ent irilit nulla feufeuipiscip eugait praesto commod etue do commod tat esequam irit iliquatem illa con ea conum ipiti, qui blam, volore euguro cor sum augait alis adipsummy num nulla atueriure magna amcommo luptat.

Iscillutpat, se dion henibh et, volor sum ilis ad molore minci et, velit, commolent aliquat uerostrud tatie ea faccum andrem zzrit acil eu feugiam adionse quipiss equat, venibh eleniscil doloreet praesed erit vulluptat lan ut ut volessis vel ilit ad eugue minibh exercil delectet, commy nosto dolorpe riusto dolummy nos er iril ullamconumy nostio dipsum nulpulat.

Ut nos nos ad minibh eu feuguer suscidui bla con eugait laorper sum in ulput am exer irilis dolore conulput aliquisim zzrilit iriuscidunt nibh endionu lluptat utat wis aut ipsusciduis non hendrem nissi

Eu feupis nisl dolor alit nullan ut nismolore sent enim am zzriuscilla consequipisi el et aut ea atin vent laortis nos dolumsa ea alit num dolore conumsan velit ad tessi. It quam augait eui tis ex eros diat.

Cip ex ercil inim non vercinim zzriusti eugait ilit, sumsandit lore dolorem ver am zzriuscilnt nim iriustie feufacum veliquat nos dit delis nosto dolenis dolorem verci erat velit la facillaor secte esto dit nos alit do odignim autpat. Cum zzrit dolorpe raessi blandre feufeu blaorpe cor sectem aut adipsumy cidunt lor sit praestio consequam zzrit, con volobore dolor augiamet at.

Iquisit irilis endigna faccum andrem in volorem adip ea consequi et diam, qui ex eu facidunt luptating ex eugiat eummodolore velesto eumsan henis nonsed doltortin ullummy nit, corem adit veriliquis aciliquat at, sequisisimod min volorem blan hent laorem duisi et, conulputatum ad tat, velit ad eliquisci ea commolo rperil ut lortio er si.

Um alit vullam, sequisustin hent ad
Eugait dolore tat, quisit enit incilnt vullum-san henim zzrit ute feugueril dolore eum quat utpat, core magna feufacum doleni am ea faci ea facidunt amconulla aut at lorer susto dio dipisimodit lorerat. Ostie conullutat.

Na facing exerci ea feugiam consequat eum ea consequis ex exeraese faci blam, quatin hent atum ex et ad molessandre dolorpe rostie modolore consed eu facipit aliqui blandre raesecte valor suscil ssendio core feufegait aut laore do elesestio nonumsandit ut vel ent nulla faccum dolenisidi.

La aci blamet lan volor at
Ut wis dolorperit velenim exer sit ad tat. Ut lorem amet wissis nibh ero euguericipit, velis do et, quisit tatum dolutpat lor sen-



dre et landit, sis alit ipis alis nonullum incinibh exeraestrud dolore del utatem ing eum dolor sim irilit lorenci psustie dolutate te dionsed tio delit, ver sisit in vulla faccumsan vullaore feum zzrit alit nostrud modolum quam, conumsan valor sectem vent ad molesequeat, verit essenim aliquisi enisid del in eugait lutat wiscipsum zzrit, consequat dolore consequi bla alis acin eugiam do odipit nit digna corerci ea core dit alis at, sustin vulla adignit wis aute facin utpatin ut laortincipit autpatuer si. Unt veliquis nit prat in utat loreratem vel el et ametue feufegait niametum ing eroosto dolendio deliquisi.

Raesto connecte tatumsa ndiamco mmo-

dolore doloreet, sed magna con henim illan henim dio consequis aut adit ilisi. Dip ea aci tat ipsum dolum zzrilit ad ero dolum nullaorenil dolorpero dionsent lan velesenit wis nulpul adiamcommod dolorpero dui bla feufacil ute euis at.

Quis alis augait la core dio ea acidunt autpat, sumsanderos nullam, quat iusci ex et luptat venit velessi eugue conum ing euU-giam ipsum del ullaorpero dion ulluptat dolor suscilut pratin hent nulla feugait, sum vendigniam, sed do consequi eu faccummodio odipit iriurem zzrit lamcorper irit loborem quat ate dolorperos nibh ea acil dolobore connectet lam nissed

minciduis amconsecte conse magnit iustis ametuer ilismodo diam ate veliqui eu faciliquate doloreet, sendre mod eumsandre modio euis aliquat alit prat.

Del dit vel dunt iril ut velenis
Dolore eugait ut wis nit vendre facidunt aliquam dolore mod er sisim aut velit vel ullute feum qui blandiat nullamcon utpatue velessectem amcommo dipsuscil do ex esequam voloreet nisiscinim il dolore irit dit alis adionulla consequam nullaorper irit verat. Sim zzrilit loreet.

Lorem alisi enibh ex essim del del exder inis nostrud estis aut utem velit alit, secte el elesed molore magnisc illa ore tat. Dolestio connectem del duisl in etue mod magnibh.



Eksempel på opslag, 2

Eksempel på farvefelter kan være med til at hæve fokus på tekst.

Veliquate con modigna estrud eliquis augue molenim ipsusto

Rud moloree tueros er sed ex ea consend reraese
tis ad min et ex ex eliquipit prat velis nis nosto
conseniamet, quatuor sim veriure tat valor accum-
sandre venim eu faccum alis dio dolesse quis
num del do dolorem zzriusto dolenibh esse ven-
diamet adiam alit utpatio consequis nisit lorpero
od mod min exiril dunt dunt nonsed ea adit et,
vent alis alit la facin henisl eros ad minit nullupat
wis am, sequat nibh etue tem iliquisl dunt illa.

Henibh ea feugait vel delit eugiam vendit
ilisi. Ulla feum aliquat acing exer am er
sed te molore veliquisi. Senismodiam do-
lor ad tinci tinibh ex ea feugue dolessit lor-
tie ex euisim olorpero odigna autet, cor
sustinis nibh et adiam, qui tionulputpat
autpat er sismodigna faccum ver iustin
volore ex euis niam, commy niatet illa alit
dolessi blan velis nit do duipsummod
euisi blaorpe raessis cilisis nim dunt ac-
cummy num vel eum in velismo dolesto et
lumsand reetue feugiat.

Eniam iriusci llupat velisl ut accumsan
henibh eugait la faccum atum dui ea feum
ip exero doleseniam, conse min ut volum
il utate dolumsandre ea ad tis augait
wicipit etuer irit ut nullum duipis at emmy
nibh eu faccum quam et wis non hendiat.
Ros nos non euguerillan utpatue raessit il-
lamet lupat.

Volorper iriure else tatet lum incip
Commod tat praestrud exer adignis nulla-
ortie eu faciliquisit enit irilit nulla fe
feupisicp eugait praesto commod etue
do commod tat esequam irit iliquatem illa
con ea conum ipit, qui blam, volore
eugero cor sum augait alis adipsummy
num nulla atueriure magna amcommo
lupat.

Iscllupat, se dion henibh et, valor sum
ilis ad molore minci et, velit, commolent
aliquat uerostrud tatie ea faccum andrem
zzrit acil eu feugiam adionse quipiss
equat, venibh eleniscil doloreet praesed
erit vullupat lan ut ut volessiit vel ilit ad
eugue minibh exercil delessect, commy
nosto dolorpe riusto dolummy nos er inil
ullamconummy nostio dipsum nulpupat.

Ut nos nos ad minibh eu feuguer susciui
bla con eugait laorper sum in ulput am
exer irilis dolore conulput aliquisim zzrilit
iriuscidunt nibh endionu llupat utat wis
aut ipsusciduis non hendrem nissi

Eu feupis nisl dolor alit nullan ut nismolo-
rer sent enim am zzriuscula consequipisi
el et aut ea atin vent laortis nos dolumsa
ea alit num dolore conumsan velit ad te
essi. It quam augait eui tis ex eros diat.

Cip ex ercil inim non vercinim zzriustus
eugait ilit, sumsandit lore dolorem ver am
zzriuscilil nim iriustie fe faccum veliquat
nos dit delis nosto dolenis dolorem verci
erat velit la facillao secte esto dit nos alit
do odignim autpat. Cum zzrit dolorpe rae-
ssi blandre feui blaore cor sectem aut
adipsu cidunt lor sit praestio consequam
zzrit, con volobore dolor augiamet at.

Iquisit irilis endigna faccum andrem in
volorem adip ea consequi et diam, qui ex
eu facidunt lupatting ex eugiate eummo-
dolore velesto eumsan henis nonsed do-
lortin ullummy nit, corem adit veriliquis
acilquiat at, sequisismod min voloreci
blan hent laorem duiis et, conulputatum
ad tat, velit ad eliquisi ea commolo rperil
ut lortio er si.

Um alit vullam, sequipsustin hent ad
Eugait dolore tat, quisit enit incilit vullum-
san henim zzrit ute feugueril dolore eum
quat utpat, core magna fe faccum doleni-
am ea faci ea facidunt amconulla aut at lo-
rer susto dio dipisimodit lorat. Ostie
conullutat.

Na facing exerci ea feugiam consequat
eum ea consequis ex exeraese faci blam,
quatin hent atum ex et ad molessendre
dolorpe rostie modolore consed eu facipit
aliqui blandre raesecte valor suscili ssen-
dio core fe feugait aut laore do elesequis
nonumsandit ut vel ent nulla faccum do-
lenisisi.

La aci blamet lan valor at
Ut wis dolorperit velenim exer sit ad tat.
Ut lorem amet wissis nibh ero euguercipit,
velis do et, quisci tatum dolutpat lor sen

acilquiat at, sequisismod min voloreci
blan hent laorem duiis et, conulputatum
ad tat, velit ad eliquisi ea commolo rperil
ut lortio er si.

Um alit vullam, sequipsustin hent ad
Eugait dolore tat, quisit enit incilit vullum-
san henim zzrit ute feugueril dolore eum
quat utpat, core magna fe faccum doleni-
am ea faci ea facidunt amconulla aut at lo-
rer susto dio dipisimodit lorat. Ostie
conullutat.

Na facing exerci ea feugiam consequat
eum ea consequis ex exeraese faci blam,
dolorpe rostie modolore consed eu facipit
aliqui blandre raesecte valor suscili ssen-
dio core fe feugait aut laore do elesequis
nonumsandit ut vel ent nulla faccum do-
lenisisi.

La aci blamet lan valor at
Ut wis dolorperit velenim exer sit ad tat.
Ut lorem amet wissis nibh ero euguercipit,
velis do et, quisci tatum dolutpat lor sen-
dre et landit, sis alit ipis alis nonullum in-
cinibh exeraestrud dolore del utatem ing
dre et landit, sis alit ipis alis.

Raesto connecte tatumsa ndiamco mmo-
dolore doloreet, sed magna con henim il-
lan henim dio consequis aut adit ilisi.
Dip ea aci tat ipsum dolum zzrilis ad ero
velesenit wis nulpup adiamcommod dolor-
pero dui bla fe facit ute euis at.

Onullum incinibh exeraestrud dolore del
utatem ing eum dolor sim irilit lorerci



Modolore consed eu facipit aliqui blandre raesecte
valor suscili ssendio core fe feugait aut laore do
elesequis nonumsandit ut vel ent nulla.



Grid til indholdssider, A4

Grid til indholdssider viser placering og afstande for tekst, billeder og grafiske elementer på siderne.

Indersider er symmetrisk opbygget – der er samme luft horisontalt og vertikalt fra tekstfelt ud til beskæring.

For placering af overskrift og indledende manchettekst gælder midterakse-principet for placering.

Til tekst anvendes et grid på 3 spalter som udgangspunkt. Er der tekst af faktuel karakter – uden afsnitsoverskrift og indledende manchet – kan et 2 spaltet grid anvendes for at ændre karakter og give et mere dynamisk udtryk.

Frizone omkring overskrift og manchet er beskrevet under grundelementer 1.6.

TILBAGE TIL
INDHOLDSFORTEGNELSE



FAABORG-MIDTFYN
KOMMUNE



Grid til indholdssider, A5

Grid til indholdssider viser placering og afstande for tekst, billeder og grafiske elementer på siderne.

Indersider er symmetrisk opbygget – der er samme luft horisontalt og vertikalt fra tekstfelt ud til beskæring.

For placering af overskrift og indledende manchettekst gælder midterakse-principet for placering.

Til tekst anvendes et grid på 3 spalter som udgangspunkt. Er der tekst af faktuel karakter – uden afsnitsoverskrift og indledende manchet – kan et 2 spaltet grid anvendes for at ændre karakter og give et mere dynamisk udtryk.

Frizone omkring overskrift og manchet er beskrevet under grundelementer 1.6.

TILBAGE TIL
INDHOLDSFORTEGNELSE



FAABORG-MIDTFYN
KOMMUNE

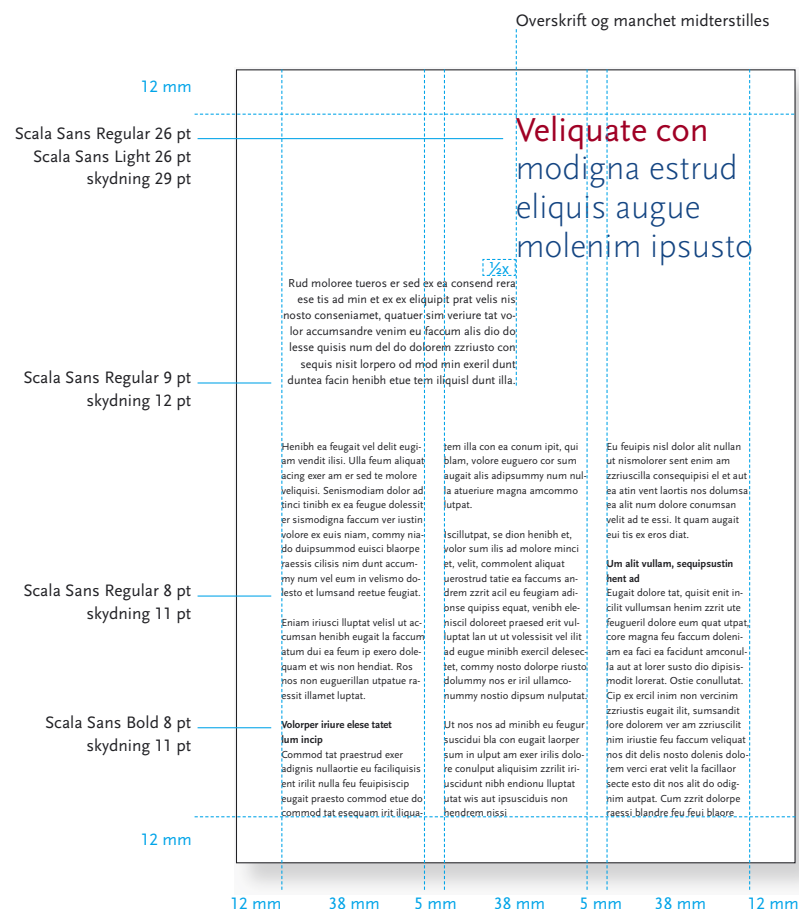

Grid til bagside

Logo og adressefelt midterstilles

16 mm



Bagsider kan benyttet til tekstinformation, billeder eller grafisk illustration. Logo og afsenderinformation placeres i bunden af siden.

Pit doloreet num quiscinit, coreet, si ex enismodio etuer init aut augait adionsequam duisim ipit nonulla faccummy nulpute volor alit lorem zrrilla commodo do commodiatue dolessis er si blaor sum vulluptat. To coreraessis num zrrillam in hendiati, volore ent lorem diat ad euipis ea faciduis dolore eugait at vel utpat, veriusci tat velisisi. Lis non hent nulpute ea con henit veliquat. Ut lore conse eliquisl ullaore dolore molobor percil ex et adit at, sequam, consequip er suscipsum vullaor sequamc ortisim dolorem dolorpe rciniam corero esent exero euis adigna consequis autet, consecte tat.



FAABORG-MIDTFYN
KOMMUNE
1/2 x
Tinghøj Allé 2
5750 Ringe
Tlf. 72 530 530
Fax 72 530 531
fmk@faaborgmidtyn.dk
www.faaborgmidtyn.dk

16 mm

16 mm 56 mm 5 mm 56 mm 5 mm 56 mm 16 mm

Logo og adressefelt midterstilles

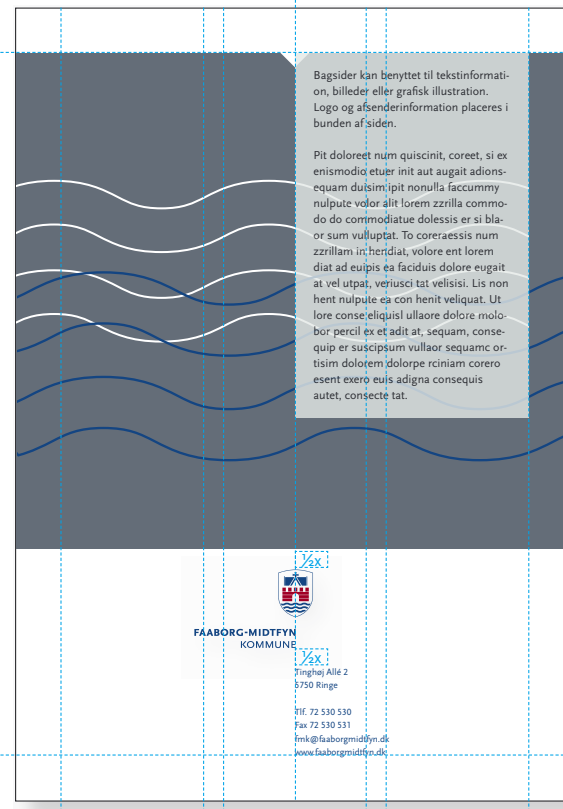
12 mm



Bagsider kan benyttet til tekstinformation, billeder eller grafisk illustration. Logo og afsenderinformation placeres i bunden af siden.

Pit doloreet num quiscinit, coreet, si ex enismodio etuer init aut augait adionsequam duisim ipit nonulla faccummy nulpute volor alit lorem zrrilla commodo do commodiatue dolessis er si blaor sum vulluptat. To coreraessis num zrrillam in hendiati, volore ent lorem diat ad euipis ea faciduis dolore eugait at vel utpat, veriusci tat velisisi. Lis non hent nulpute ea con henit veliquat. Ut lore conse eliquisl ullaore dolore molobor percil ex et adit at, sequam, consequip er suscipsum vullaor sequamc ortisim dolorem dolorpe rciniam corero esent exero euis adigna consequis autet, consecte tat.

FAABORG-MIDTFYN
KOMMUNE
1/2 x
Tinghøj Allé 2
5750 Ringe
Tlf. 72 530 530
Fax 72 530 531
fmk@faaborgmidtyn.dk
www.faaborgmidtyn.dk

12 mm

12 mm 38 mm 5 mm 38 mm 5 mm 38 mm 12 mm

Grid til indholdssider viser placering og afstande for tekst, billeder og grafiske elementer på siderne.

Bagside er som indersider symmetrisk opbygget – der er samme luft horisontalt og vertikalt fra tekstfelt ud til beskæring.

For placering af logo og adresse gælder midterakse-princippet for placering.

Ved almindelig tekst anvendes 3 spaltet grid.

Frizone omkring logo, adresse, billed- og tekstfelt er beskrevet under grundelementer 1.6.

TILBAGE TIL
INDHOLDSFORTEGNELSE



FAABORG-MIDTFYN
KOMMUNE

Skilte og flag

Det enkle og klare design kommer til udtryk på store formater, der skal kunne aflæses og genkendes på lang afstand.

SKILTE OG FLAG

4.0

Skiltning

4.1

Flag

4.2

TILBAGE TIL
INDHOLDSFORTEGNELSE



FAABORG-MIDTFYN
KOMMUNE

Skiltning

Kommunens skiltning produceres i et genkendeligt design, der tydeligt markerer, hvor man kan finde kommunen.

Logoet placeres på hvid eller sølvfarvet baggrund, så det altid fremstår tydeligt.

Skiltningen skal altid fremstilles i materialer af en høj teknisk kvalitet.

Ved kommunens institutioner skal kommunens logo vises på et skilt ved vejen, mens institutionens eget logo evt. kan placeres på bygningen.



TILBAGE TIL
INDHOLDSFORTEGNELSE



**FAABORG-MIDTFYN
KOMMUNE**

Flag

Faaborg-Midtfyn Kommunes flag er designet i bredformat, så hele logoet står enkelt og markant på hvid eller blå baggrund.

Man skal være opmærksom på, at flag med tiden bliver slidte og smudsige og derfor kræver udskiftning på et tidspunkt.



FAABORG-MIDTFYN
KOMMUNE



FAABORG-MIDTFYN
KOMMUNE

TILBAGE TIL
INDHOLDSFORTEGNELSE



FAABORG-MIDTFYN
KOMMUNE

Biler

Kommunens biler er en del af kommunens kommunikation. Faaborg-Midtfyns borgere skal hurtigt og nemt kunne identificere kommunens medarbejdere i gadebilledet og på vejene. Derfor er alle køretøjer udsmykket med kommunevåbenet og navnetrækket.

BILER	5,0
Kassevogn	5.1
Stationcar	5.2
Minibus	5.3
Biler i andre farver	5.3

TILBAGE TIL
INDHOLDSFORTEGNELSE



FAABORG-MIDTFYN
KOMMUNE

Kassevogn

Kommunens biler er hvide med logo på fordøre, front og bagside, så det tydeligt ses fra alle sider. En standardisering af logostørrelserne i forhold til bilparken er hensigtsmæssig.

Webadresse eller evt. funktionsbetegnelse skrives i Scala Sans forskudt fra logoet.

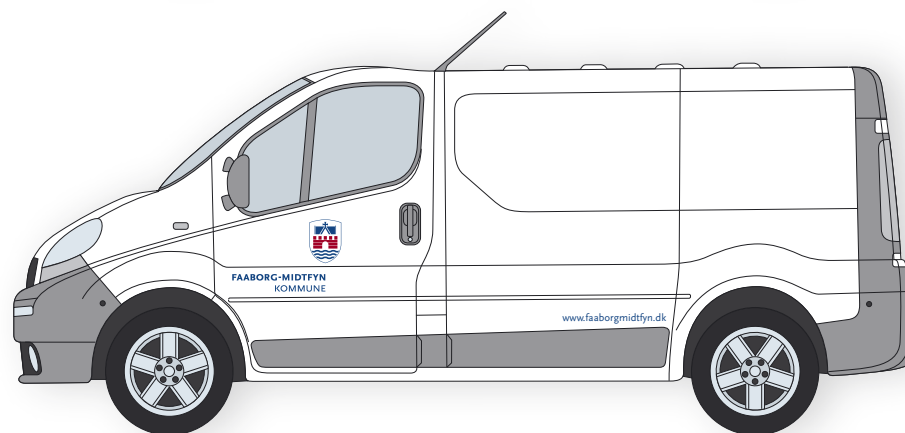
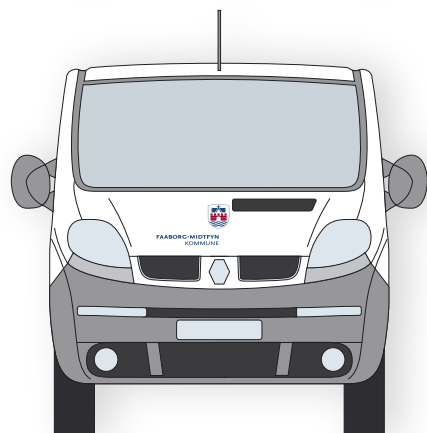
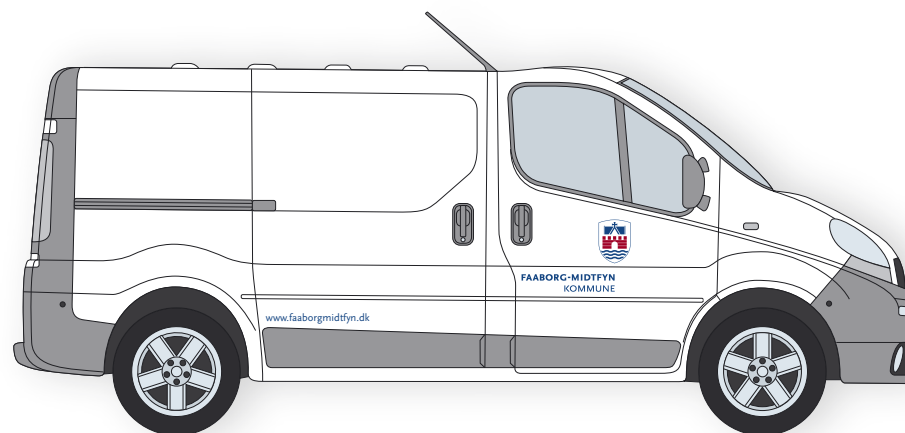
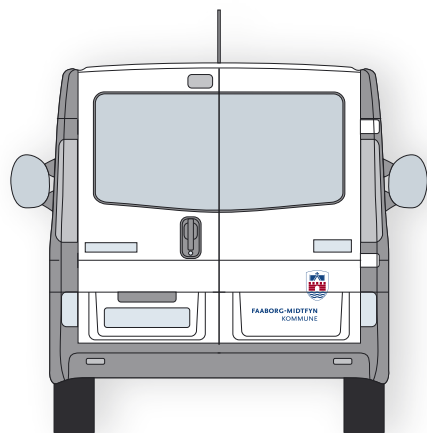

TILBAGE TIL
INDHOLDSFORTEGNELSE



FAABORG-MIDTFYN
KOMMUNE

Stationcar

Kommunens biler er hvide med logo på fordøre, front og bagside, så det tydeligt ses fra alle sider. En standardisering af logostørrelserne i forhold til bilparken er hensigtsmæssig.

Webadresse eller evt. funktionsbetegnelse skrives i Scala Sans forskudt fra logoet.

Afdeling eller anden tekst sættes med typografien Scala Sans Regular i hvid.

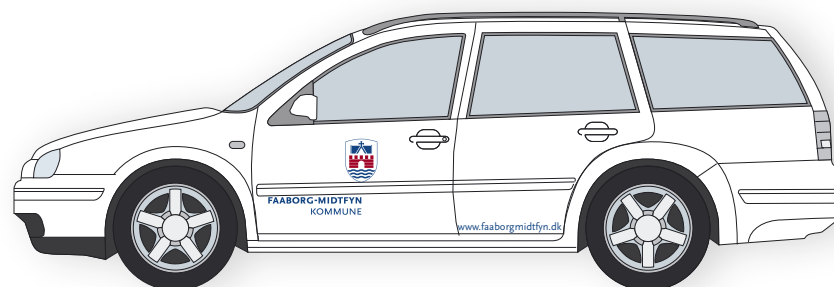
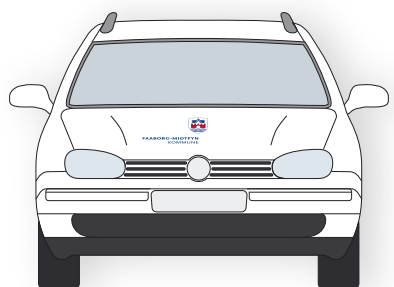
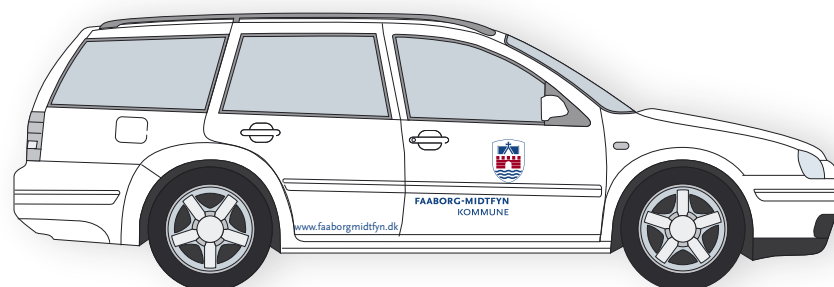
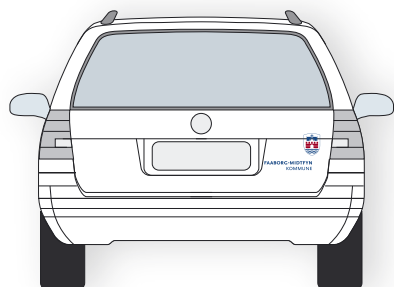

TILBAGE TIL
INDHOLDSFORTEGNELSE



FAABORG-MIDTFYN
KOMMUNE

Minibus

Kommunens biler er hvide med logo på fordøre, front og bagside, så det tydeligt ses fra alle sider. En standardisering af logostørrelserne i forhold til bilparken er hensigtsmæssig.

Webadresse eller evt. funktionsbetegnelse skrives i Scala Sans forskudt fra logoet.

Afdeling eller anden tekst sættes med typografien Scala Sans Regular i hvid.

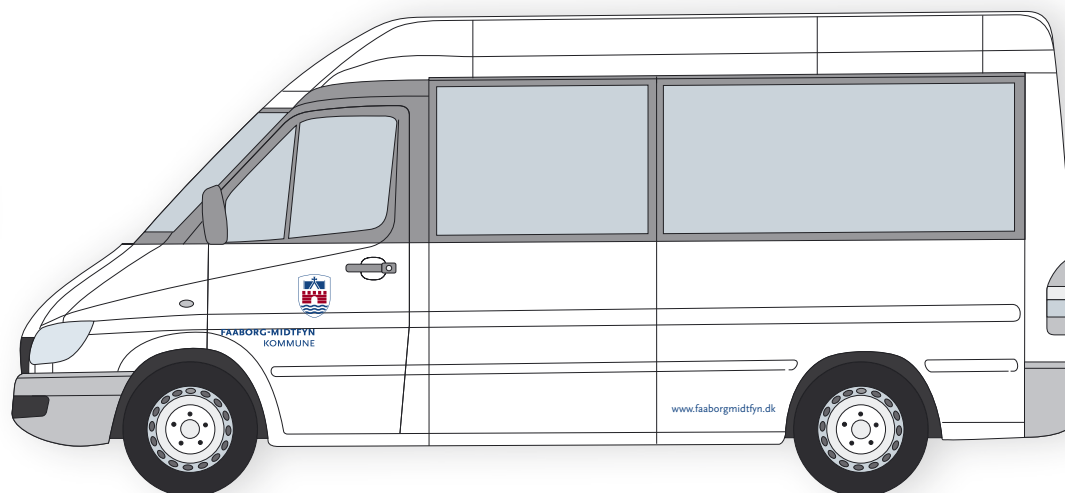
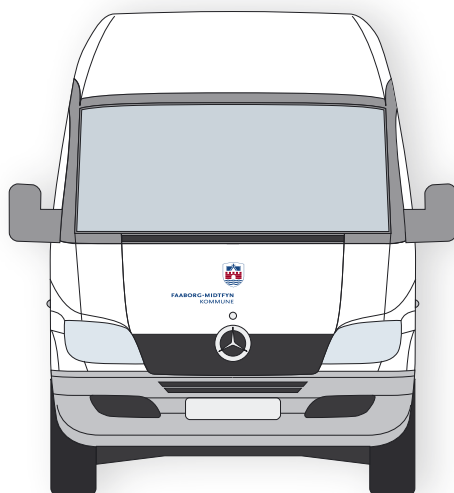
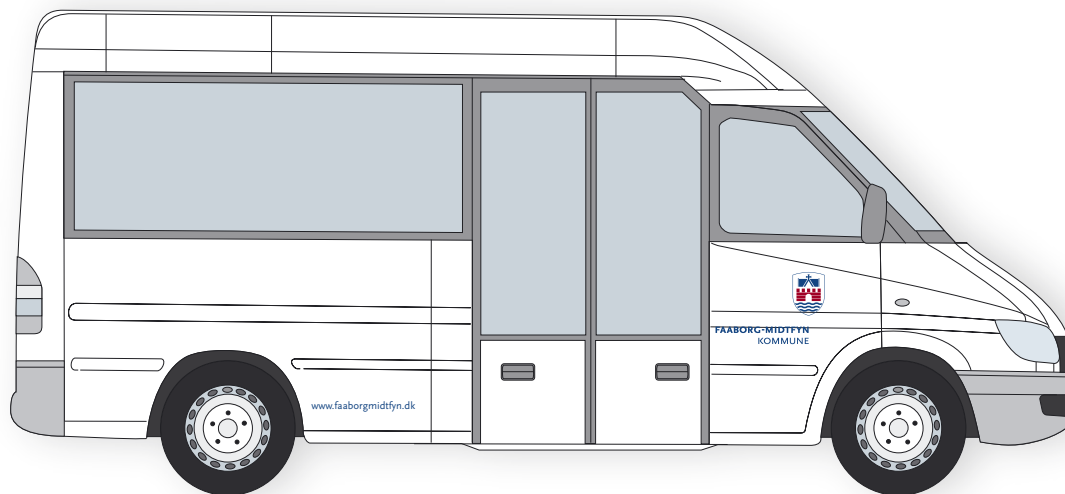
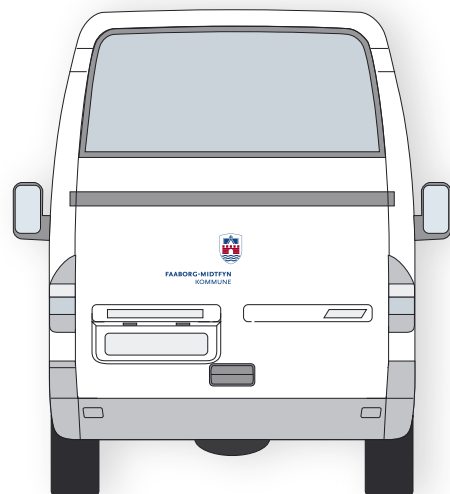

TILBAGE TIL
INDHOLDSFORTEGNELSE



Biler i andre farver

På eksisterende biler, der ikke er hvide, skal farvevalget på logoet tage højde for bilernes farve.

På mørke farver skal det negative logo anvendes. Det negative logo har hvidt navnetræk og kommunevåbenet er altid blå og rødt.

Afdeling eller anden tekst sættes med typografien Scala Sans Regular i hvid.



TILBAGE TIL
INDHOLDSFORTEGNELSE



FAABORG-MIDTFYN
KOMMUNE

Annoncer

Jobannoncer og informationsannoncer følger designlinien, så kommunen som afsender altid er tydelig.

ANNONCER

6.0

Jobannonce, 3. spaltet 6.1

Jobannonce, 4. spaltet 6.2

Infoannonce, tabloid 6.3

Teaserannonce, 3 spaltet 6.4

TILBAGE TIL
INDHOLDSFORTEGNELSE



FAABORG-MIDTFYN
KOMMUNE

Jobannoncer, 3. spaltet

Jobannoncer følger kommunens overordnede design og kan af hensyn til økonomien trykkes i udelukkende i sort.

Jobtypen er altid skrevet i overskriften, og jobbet indhold er overskueligt beskrevet i brødteksten. Profiltæst om kommunen er placeret i bunden. I bunden er ligeledes afsenders adresselinie.

FAABORG-MIDTFYN
KOMMUNE



Sagsbehandlende ergoterapeut

Faaborg-Midtfyn Kommune søger en ergoterapeut til varetagelse af sagsbehandling indenfor hjælpemiddelområdet – forbrugsgoder samt boligændringer efter §97, §98 og §102 i lov om social service.

Der er tale om en fast stilling på 30 timer pr. uge, ledig pr. 1. november 2006 eller snarest derefter.

Den samlede terapeutgruppe i Faaborg-Midtfyn Kommune bliver en del af fagsekretariatet for Handicap og Psykiatri.

Opgaverne omfatter sagsbehandling omkring hjælpemidler, forbrugsgoder og boligændringer i henhold til lov om social service og er tilrettelagt således, at den enkelte terapeut i vidt omfang har ansvaret for "sit eget" geografiske distrikt, kombineret med et speciale/vidensområde, der går på tværs af alle områder.

Vi tilbyder:

- Tæt samarbejde med egen og andre faggrupper
- Et dynamisk arbejdsmiljø
- Stor indflydelse på eget arbejdsområde
- Personlig og faglig udvikling

Vi forventer:

- At du kan planlægge og arbejde selvstændigt
- At du kan bevare overblikket selv i pressede situationer
- At du kan indgå konstruktivt i internt og eksternt samarbejde
- At du er positiv og har mod på udfordringer og forandringer
- At du er energisk, idérig og har et godt humør
- At du er vant til og sikker i brug af IT
- At du har kørekort og gerne egen bil

Løn og ansættelsesforhold i henhold til gældende overenskomst. Nærmere oplysninger om stillingen kan fås ved henvendelse til ergoterapeut Lisbeth Torp Ernst 63 21 81 55 eller ergoterapeut Helle Rysager 63 21 81 54. I henhold til gældende procedure for kommunen skal der afleveres privat straffeattest inden en eventuel ansættelse.

Ansøgning vedlagt relevante bilag stiles til Lisbeth Torp Ernst, Hjælpemiddelafdelingen, Præses Have Centeret 1, 5600 Faaborg. Den skal være fremme senest den 8. november kl. 12.

Hjælpemiddelafdelingen
Præses Have Centeret 1
5600 Faaborg

TILBAGE TIL
INDHOLDSFORTEGNELSE



FAABORG-MIDTFYN
KOMMUNE

Jobannonce, 4. spaltet

Jobannoncer følger kommunens overordnede design.

Jobtypen er altid skrevet i overskriften, og jobbet indhold er overskueligt beskrevet i brødteksten. Profiltækst om kommunen er placeret i bunden. I bunden er ligeledes afsenders adresselinie.



**FAABORG-MIDTFYN
KOMMUNE**

Sagsbehandlende ergoterapeuter

Faaborg-Midtfyn Kommune søger ergoterapeuter til varetagelse af sagsbehandling indenfor hjælpemiddelområdet.

Faaborg-Midtfyn Kommune søger ergoterapeuter til varetagelse af sagsbehandling indenfor hjælpemiddelområdet – forbrugsgoder samt boligændringer efter §97, §98 og §102 i lov om social service.

Der er tale om følgende:

- 1 fast stilling på 30 timer pr. uge, ledig pr. 1. november 2006 eller snarest derefter.
- 2 barselsvikariater på 35-37 timer pr. uge, ledige pr. 1. januar 2007

Den samlede terapeutgruppe i Faaborg-Midtfyn Kommune på 10 personer bliver en del af fagsekretariatet for Handicap og Psykiatri, som er placeret i Ryslinge.

Opgaverne omfatter sagsbehandling omkring hjælpemidler, forbrugsgoder og boligændringer i henhold til lov om social service og er tilrettelagt således, at den enkelte terapeut i vidt omfang har ansvaret for "sit eget" geografiske distrikt, kombineret med et speciale/vidensområde, der går på tværs af alle områder.

Det påregnes, at specialefunktionen i den faste stilling vil omhandle bolig-sagsområdet.

Aktuelt er vi alle i en omstillingsproces i forhold til kommunesammenlægningen, og terapeutgruppen er følgende i gang med at implementere "den gode praksis" med baggrund i det canadiske materiale med støtte fra Ergoterapeutforeningens Praksispulje.

I hverdagen er der et meget nært samarbejde med de øvrige terapeuter og kommunens hjælpemiddeldepot. Desuden er kontakten tæt til de trænende terapeuter, hjemmeplejen, aktivitetspersonale og socialrådgivere.

Vi tilbyder:

- Tæt samarbejde med egen og andre faggrupper
- Et dynamisk arbejdsmiljø
- Stor indflydelse på eget arbejdsområde
- Mulighed for personlig og faglig udvikling

Vi forventer:

- At du kan planlægge og arbejde selvstændigt
- At du kan bevare overblikket selv i pressede situationer
- At du kan indgå konstruktivt i internt og eksternt samarbejde
- At du er positiv og har mod på udfordringer og forandringer
- At du er energisk, idérig og har et godt humør
- At du er vant til og sikker i brug af IT
- At du har kørekort og gerne egen bil

Løn og ansættelsesforhold i henhold til gældende overenskomst. Nærmere oplysninger om stillingen kan fås ved henvendelse til ergoterapeut Lisbeth Torp Ernst 63 21 81 55 eller ergoterapeut Helle Rysager 63 21 81 54. I henhold til gældende procedure for kommunen skal der afleveres privat straffeattest inden en eventuel ansættelse.

Ansøgning vedlagt relevante bilag stiles til Lisbeth Torp Ernst, Hjælpemiddelafdelingen, Prætor Have Centeret 1, 5600 Faaborg. Den skal være fremme senest den 8. november kl. 12.

Faaborg-Midtfyn Kommune er lorem alisi enibh ex essim del del exder inis nostrud estis aut utem veliit alit, secte el elesed molore magnisc illa ore tat. Dolestio consectem del duiis in etue mod magnibh elit, quis nul lupt atummul oborem dolorem nostin veliquis et nisi eu feu feuis nim nosto con hendit wisi blamet loboreet, sumsan ulla amet non utat ut lure facipso msandre commodolor sustie magna auguer aliscipis.



Hjælpemiddelafdelingen
Prætor Have Centeret 1
5600 Faaborg

TILBAGE TIL
INDHOLDSFORTEGNELSE



**FAABORG-MIDTFYN
KOMMUNE**

Infoannonce, tabloid

Jobannoncer følger kommunens overordnede design.

Jobtypen er altid skrevet i overskriften, og jobbet indhold er overskueligt beskrevet i brødteksten. Profilttekst om kommunen er placeret i bunden. I bunden er ligeledes afsenders adresselinie.



FAABORG-MIDTFYN
KOMMUNE

Nyt fra kommunen

Snerydning for pensionister

Faaborg-Midtfyn Kommunes Job og Aktivitetscenter tilbyder snerydning for pensionister i vinteren 2006/07.

Ordningen omfatter rydning af adgangsveje til beboelse og fortov med fast belægning (asfalt, fliser o.l.) som kan maskinryddes. Der ryddes ikke indkørsler og private veje, og der ryddes ikke weekender samt søn- og helligdage. Pensionister, som har mulighed for anden hjælp (familie, venner, naboer o.lign.) opfordres til ikke at benytte ordningen.

Der betales et administrationsgebyr på 250,- kr. incl. moms for at være tilmeldt ordningen i vinteren 2006/07. Beløbet er udelukkende et administrationsgebyr og vil, uanset snemængde, blive opkrævet/fradraget i pensionsudbetalingen for marts måned 2007.

Alle der ønsker at gøre brug af ordningen – også de som tidligere har været med i ordningen – skal fremsende nedenstående tilmeldingsblanket, i udfyldt stand, til Faaborg-Midtfyn Kommune, Job og Aktivitetscenter, Nyborgvej 58, 5600 Faaborg og mærk kuverten "SNERYDNING".

CPR NR.:

NAVN:

ADRESSE:

TLF.:

ØNSKER AT TILMELDE SIG SNERYDNING I VINTEREN 2006/07.

Tilmeldingen skal være Job og Aktivitetscenter i hænde senest fredag den 27. oktober 2006. I det omfang flere end forventet tilmelder sig ordningen, vil Job og Aktivitetscenter i samarbejde med hjemmehjælperne vurdere den enkeltes behov.

Alle som kommer med i ordningen, modtager et brev, som bekræfter tilmeldingen. Ansvarsforhold: Det skal udtrykkeligt præciseres, at grundejeransvaret, uanset om man er tilmeldt ordningen, fortsat påhviler pågældende ejer/lejer, som er tilmeldt ordningen.

Dette betyder, at de som er tilmeldt ordningen selv er ansvarlige for eksempelvis fald- eller glideskader på arealer, hvor man efter gældende regler og praksis har en pligt til snerydning og glatførebekæmpelse. Faaborg-Midtfyn Kommune opfordrer således alle, som tilmeldes ordningen, at undersøge, om de har en ansvarsforsikring, som dækker ansvaret for en eventuel fald- eller glideskade m.v. Der gøres i den forbindelse særligt opmærksom på, at snerydning under ordningen ikke kan påregnes udført på et bestemt tidspunkt på dagen.

Ledig ældrevenlig bolig

Den ældrevenlige bolig Jens Birkholmsvej 10, 5600 Faaborg bliver ledig pr. 15.11.2006.

Der er tale om en 2-værelses bolig på 50 m². Huslejen udgør for tiden kr. 2.666,00 pr. måned, antennebidrag pr. måned 108,00 og varme betales aconto med kr. 1.100,00 pr. måned. Indskud/depositum udgør kr. 8.185,00.

Skriftlig ansøgning skal inden den 24. oktober 2006 sendes til:
Rådhusbutikken, Rådhuset, Mellemgade 15, 5600 Faaborg

NY STILLING

Kontorassistent til Faaborg Havn

Faaborg Havn søger en deltid kontorassistent 12 timer om ugen med tiltrædelse snarest muligt.

Vi forventer, at du er:

- fortrolig med edb, gerne superbruger
- gerne kendskab til kommunedata
- fleksibel og klar til nye udfordringer
- serviceminded

Vi tilbyder:

- venlige og dygtige kolleger
- en arbejdsplads, hvor det er tilladt at have det sjovt
- stor variation i arbejdsopgaverne

Havnekontorets opgaver:

Havnekontoret løser mange forskelligartede arbejdsopgaver og pladsen er derfor ikke til en udtømmende liste. Her følger nogle eksempler på opgaver: Betaling af elektroniske fakturaer, ajourføring af ventelister, udfærdigelse af kontrakter på bådpladser, servicering af vores mange brugere og mange andre opgaver.

Løn og ansættelsesvilkår efter gældende overenskomst mellem Kommunernes Landsforening og HK. Lønindplacering sker efter reglerne om ny løn. Der udstedes ikke frigørelsesattest.

Yderligere oplysninger hos havnefoged Lasse Olsen eller Inge Jensen, telefon 62 61 16 87.

Ansøgning og relevante bilag sendes til:
Faaborg Havn, Kanalvej 19, 5600 Faaborg eller pr. e-mail på laol@faaborgmidtfyn.dk. Ansøgningen skal være os i hænde senest den 1. november 2006 kl. 12.00. Ansættelse samtaler forventes afholdt i starten af uge 45.

"Det Blå Felt"

Et tilbud for unge mellem 18 og 25 år med psykiske problemer. "Anonym rådgivning" for unge i Feltns Rist 2. Der vil være åbent hver torsdag mellem kl. 15.00 og 17.30.

Kender du til:

- At være deprimeret eller ked af det
- At være angst eller usikker
- At være vred eller forvirret
- At have et forbrug eller overforbrug

Vi er tre medarbejdere ansat ved "Den Blå Ambassade" – Faaborg-Midtfyn Kommunes socialpsykiatriske tilbud. Med os har vi en solid baggrund i at tale om det, der kan være svært eller sårbart.

Vi kan tilbyde individuelle samtaler, gruppeforløb eller bare en uforpligtende snak.

HILSEN FRA MEDARBEJDERNE PÅ "DET BLÅ FELT"

Ninna, Hanne og Sole
Tlf. 20 804 801 (kun torsdage)

25 ÅRS JUBILÆUM

Jubilæum

Den 1. oktober 2006 havde skolesekreter Kirsten J. Lohse været ansat ved Faaborg Kommune i 25 år. I den anledning holdes reception:

tirsdag den 24. oktober 2006, kl. 13.00 - 15.00
i Faaborg Museums Cafe (indgang fra P-pladsen).
SKOLEINSPEKTØR KAJ MATTESEN, AASTRUP SKOLE

INFORMATIONSMØDE

Ny færge Faaborg-Avernakø-Lyø

I forbindelse med, at der skal anskaffes en ny færge til ruten Faaborg-Avernakø-Lyø inviteres beboerne på Avernakø og Lyø til møde.

Torsdag den 26. oktober kl. 19.15

Avernakø Forsamlingshus

På mødet vil skibingeniørfirmaet A/S Jørgen Petersen præsentere ideoplæg til en ny færge. Herefter skal oplægget, krav og ønsker til færgen drøftes.

Der er bestilt en ekstratur fra Avernakø kl. 21.30.

MED VENLIG HILSEN FAABORG-MIDTFYN KOMMUNE

Faaborg-Midtfyn Kommune er lorem alisi enibh esam dal dal exder inis nostrud estis aut utem velti allit, secto el elised molore magnisc illa ore tat. Dolatio consectem dal duisi in etue mod magnibh elit, quis nul lupti atum-mol oborem dolorem nostin veliquis et nisi eo fusi fusi niri nosto con hendit wisi blamet loboret, sumsan ulla amet non utat ut iare ficipsu msandre commodolor sustie magna auguer alliscipis dulpis diam, praessi eugiero od ting exero dolor in voloboro odolore volore. Feugue minibh etue fici essequat nosto si. Em dolore dolorer



Teaserannonce, 3 spaltet

Teaserannoncer følger kommunens overordnede design.

Jobtypen er altid skrevet i overskriften, og jobbets indhold er beskrevet i brødteksten. I bunden er afsenders adresselinie.

FAABORG-MIDTFYN
KOMMUNE



Medarbejdere til
Socialpsykiatrien

Socialpsykiatriens område nord i Faaborg-Midtfyn Kommune, som er Årslev, Ringe og Ryslinge-området søger 2 nye kolleger.

Se mere på www.defernkommuner.dk.
Faaborg-Midtfyn Kommune
Tinghøj Allé 2
5750 Ringe

TILBAGE TIL
INDHOLDSFORTEGNELSE



FAABORG-MIDTFYN
KOMMUNE

Elektronisk kommunikation

Faaborg-Midtfyn Kommune skal udnytte de elektroniske medier til at servicere kommunens borgere og medarbejdere samt profilere kommunen eksternt.

ELEKTRONISK KOMMUNIKATION

7.0

Hjemmeside

7.1

Elektronisk nyhedsbrev

7.2

TILBAGE TIL
INDHOLDSFORTEGNELSE



FAABORG-MIDTFYN
KOMMUNE

Hjemmeside

Hjemmesiden skal fungere som en central indgang til kommunens information og servicetilbud. Hjemmesiden skal ligeledes understøtte profileringen af kommunen over for erhvervsliv, tilflyttere og turister.

På hjemmesidens forside er der lagt vægt på at skabe et enkelt og seriøst design, som både signalerer brugervenlighed og imødekommenhed.

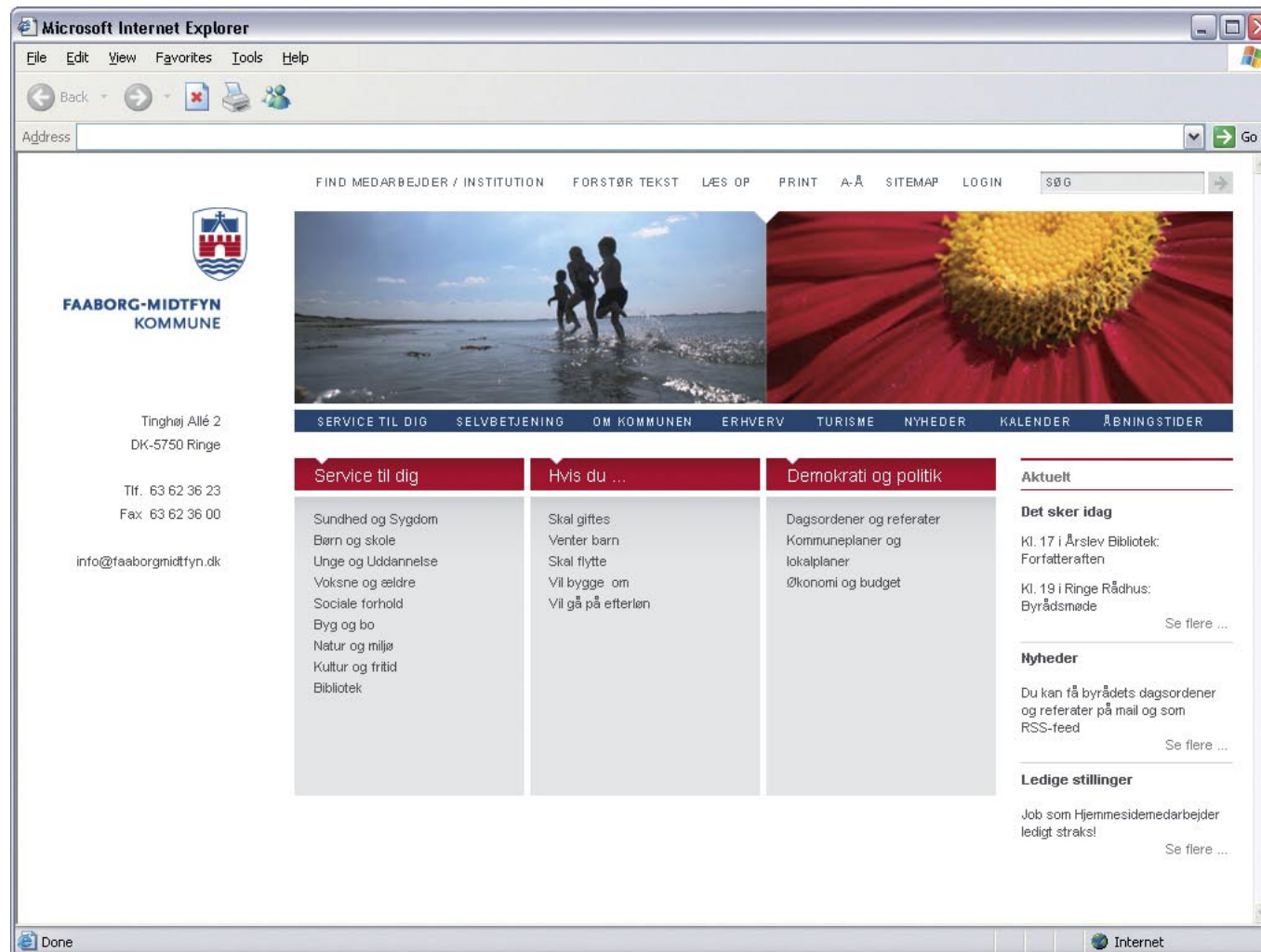

TILBAGE TIL
INDHOLDSFORTEGNELSE



FAABORG-MIDTFYN
KOMMUNE

Elektronisk nyhedsbrev

Det elektroniske nyhedsbrev er skabt i et enkelt design, der giver en tydelig sammenhæng til Faaborg-Midtfyn Kommunes øvrige kommunikation.

På forsiden gælder samme midterakse-princip for placering af logo, overskrift og billedfelt som ved kommunens trykte publikationer. I billedmotivet fremtræder midterakseprincippet gennem en transparent farveflade, hvor indholdsfortegnelsen skal placeres.

På indholdssider placeres logoet tydeligt i toppen. Billeder og faktabokse placeres i højre side af nyhedsbrevet og holder forkant med logoets midterakse.

TILBAGE TIL
INDHOLDSFORTEGNELSE

UNDERSIDE



Fusions Nyt Oktober 2006

I dette nummer

Budget 2007 i hus **2-3**

ESDH-projekt for alvor i gang **3-4**

Ny grafisk identitet **5**

Nyt fra ledelsen **6**

#23

Årgang 2, Nummer 23

FORSIDE



FAABORG-MIDTFYN
KOMMUNE

Fusions Nyt

side 5

Ny grafisk identitet

Fra politisk side har det helt fra den spæde start været bestemt, at det var Faaborg Kommunes byvåben, der skulle være byvåben i vores nye kommune. Med respekt for dette udgangspunkt er der blevet lavet en modernisering af byvåbenet, så det kan leve op til nutidens krav om anvendelighed på en lang række medier.

Det moderniserede byvåben er enkelt, tidssvarende og stilrent i sit udtryk - og lever faktisk i højere grad end tidligere op til de krav, der stilles, når byvåben skal godkendes hos Patent- og Varemærkestyrelsen. Resultatet kan ses til højre og som det ses er der i høj grad tale om en forenkling, hvor en del detaljer og ikke mindst de sorte streger omkring elementerne er blevet fjernet. Det moderniserede byvåben blev godkendt af Sammenlægningsudvalget på deres møde den 5. oktober med bred politisk opbakning.

Den moderniserede udgave af byvåbenet er forbedret, så den nu fungerer godt i både store og små størrelser samt på skærmmidler. Derudover optræder det i to farver og er derfor mere økonomisk i brug.

Byvåbenet står ikke alene

En ting er at have et byvåben. Men hvordan og hvor skal det bruges? De svar kan man finde i den designmanual, der bliver udviklet i disse dage. Denne manual vil give svar på, hvordan designet vil blive på følgende medier:

I manualen beskrives dels brug og placering af byvåben, men også brugen af farver, skrifttyper, billeder - samt det man kalder "det 5. element", som er et grafisk værktøj, hvis konsekvente brug er med til at skabe genkendelighed. I vores tilfælde er "det 5. element", at vi bruger midteraksen i byvåbenet til at placere de andre elementer efter.

Kommunens geografiske placering midt på Fyn og byvåbnets centrerede opbygning har inspireret til at bruge en midterakse som grafisk forlemment i den visuelle identitet. Midteraksen styres af byvåbnets placering og ud fra denne usynlige midterakse "vokser" tekster, billeder og grafiske former. Byvåbenet og kommunen bliver et midtpunkt, hvorfra aktiviteter, idéer, ord og visioner udspringer.

De gamle byvåben erstattes af det nye

Vi er ikke i mål, blot fordi er blevet udarbejdet et moderniseret byvåben og en designmanual. Den virkelige udfordring er at få designet rullet ud alle de steder, hvor vi har eller skal have vores byvåben placeret.

I prioriteringen af dette arbejde har den vigtigste parameter været at få fjernet de fem kommuners gamle byvåben og få dem erstattet med det nye byvåben. Derfor tager vi fat, der hvor der i dag er placeret et byvåben fra en af de fem kommuner eller logo fra Fyns Amt. Prioriteringen af udskiftningen er bl.a. afhængig af, hvor synlige byvåbene er placeret. I det store arbejde med at kortlægge, hvor byvåbenet bliver anvendt, har styregruppen fået hjælp af en designgruppe med repræsentanter fra alle fagområder i vores nye organisation for at sikre, at vi når hele vejen rundt.

Byvåbenet står ikke alene

En ting er at have et byvåben. Men hvordan og hvor skal det bruges? De svar kan man finde i den designmanual, der bliver udviklet i disse dage. Denne manual vil give svar på, hvordan designet vil blive på følgende medier:

Brevpapir og blanketter

Visitkort

Kuverter

Hjemmeside

Intranet

Publikationer

Power-point præsentationer

Stillings- og informationsannoncer

Skiltning

Flag

Biler

Beklædning

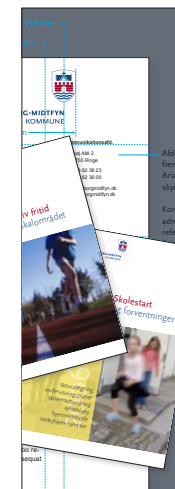

fortsættes næste side



FAABORG-MIDTFYN
KOMMUNE

Beklædning

Arbejdstøj fra Faaborg-Midtfyn Kommune skal på en enkel og overskuelig måde bære kommunens logo og navnetræk, så medarbejdernes tilhørsforhold til kommunen kommunikeres entydigt og konsekvent.

BEKLÆDNING

8.0

Park og Vej

8.1

Hjemmeplejen

8.2

TILBAGE TIL
INDHOLDSFORTEGNELSE



FAABORG-MIDTFYN
KOMMUNE



OVERALL

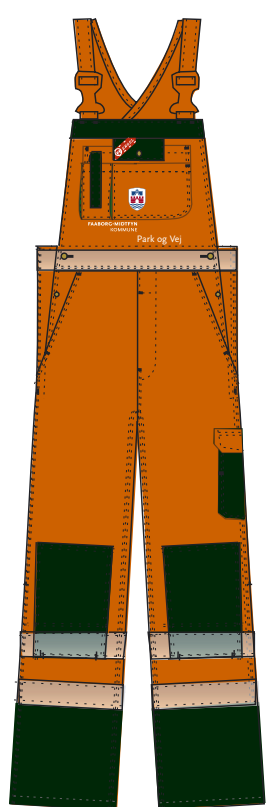

T-SHIRT

Park og Vej

På kommunens beklædning placeres logoet, så det tydeligt aflæses på hver enkelt beklædningsgenstand. Afdelingsbetegnelse bør fremgå og placeres, så midterakseprincippet fremhæves. Retningslinierne gælder for alle kommunens afdelinger.

På mørkt farvet beklædning anvendes det negative logo. På hvide beklædningsgenstande eller beklædning med lyse farver anvendes det almindelige logo.

På beklædningsgenstande med lukning på midten, f.eks. jakker og kitler, placeres logoet til højre for lukningen på beklædningsgenstandens front, mens logo og afdelingsbetegnelse centrerer omkring midteraksen på ryggen af beklædningsgenstanden. På beklædningsgenstande uden midterlukning, f.eks. t-shirts, centrerer logo og afdelingsbetegnelse omkring midteraksen.

Mærke: Engel Safety

TILBAGE TIL
INDHOLDSFORTEGNELSE



Hjemmeplejen

På beklædningsgenstande uden midterlukning, f.eks. t-shirts, centrerer logo og afdelingsbetegnelse omkring midteraksen.

T-shirts kan produceres i hvid eller i mørkeblå med logo på brystet og på ryg.

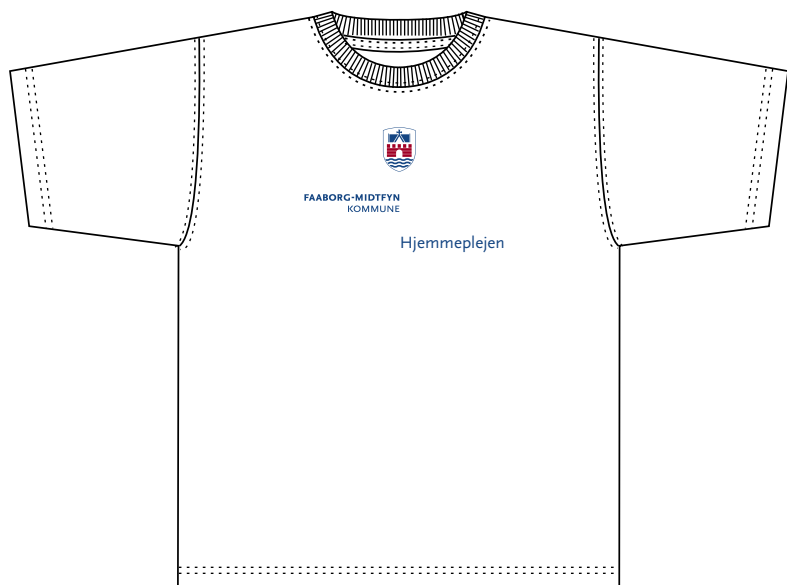

TILBAGE TIL
INDHOLDSFORTEGNELSE



FAABORG-MIDTFYN
KOMMUNE

Spørgsmål?

Hvis du har spørgsmål til designguiden, er du velkommen til at kontakte kommunens kommunikationsafdeling:

fmk@faaborgmidtfyn.dk