



**FAABORG-MIDTFYN
KOMMUNE**

By, Land og Kultur
BYG
Mellemgade 15
5600 Faaborg

Tlf. 7253 2104
teknik@fmk.dk
www.fmk.dk

Dato: 28. februar 2024

Kontakt

Maria Christiansen
mach@fmk.dk
Direkte tlf. 7253 2120

Sagsoplysninger

Ståbyvej 39
5672 Broby

Ejendomsnr. 1627
Matrikelnr. 2I, Ståby By, Nr. Broby
Sagsid. 01.03.03-P19-21-24

Landzonetilladelse

Faaborg-Midtfyn Kommune har godkendt din ansøgning om landzonetilladelse til:

**Lovliggørelse af udhus/carport
på Ståbyvej 39, Broby
Matrikel nr. 2I, Ståby By, Nr. Broby**

Tilladelsen er kun gyldig, hvis den er udnyttet indenfor 5 år¹. Er arbejdet ikke begyndt til den tid, bliver tilladelsen annulleret.

Tilladelsen er meddelt i henhold til Planloven § 35, stk. 1 og betinger, at arbejdet bliver udført som beskrevet i ansøgningen og i overensstemmelse med nuværende gældende love og regler samt de betingelser, der er nævnt nedenfor.

Vilkår for landzonetilladelsen

Landzonetilladelsen er givet på følgende vilkår:

- Udvendige bygningsdele skal holdes i afdæmpede farver, som harmonerer med omgivelserne.

Der gøres opmærksom på, at dit byggeprojekt ikke må påbegyndes, før der er meddelt byggetilladelse. Der kan tidligst meddeles byggetilladelse, når klagefristen er udløbet.

Baggrund for landzonetilladelsen

Du har søgt om tilladelse til lovliggørelse af udhus/carport på 61 m² til privat udhusformål, som er opført omkring år 2009. Bygningen har en højde på 4 meter og er udført med stålplader og eternittag, hvor siden mod øst er åben.

Projektet kræver en landzonetilladelse efter Planloven § 35, da det er en udhusbygning på over 50 m².

Et af hovedformålene med Planlovens landzonebestemmelser er at sikre landskabelige, naturbeskyttelsesmæssige og rekreative interesser.

Ejendommen er en landbrugsejendom med et grundareal på 2,7 ha, hvor der er et stuehus med integreret udhus på samlet 215 m². I BBR er også registreret en gammel staldbygning på 44 m², men denne bygning er revet ned i forbindelse med opførelsen af ansøgte udhus/carport. Ejendommen er ikke omfattet af kommuneplanramme.

Telefontider

Mandag	10:00-12:00
Tirsdag	10:00-12:00
Onsdag	LUKKET
Torsdag	15:00-17:00
Fredag	10:00-12:00

Abningstider

Møder skal bookes på forhånd i telefontiden.

¹ Planloven § 56, stk. 2.



FAABORG-MIDTFYN KOMMUNE

Ejendommen er ifølge Kommuneplan 2019 beliggende i et område, hvor landskabet skal vedligeholdes. Da bygningen ligger i forbindelse med og underordner sig eksisterende bygninger, vil det ansøgte ikke påvirke landskabet væsentligt.

Vi vurderer, at det ansøgte, med en afstand på min. 1,2 km til nærmeste Natura-2000 område N119 "Storelung" hverken i sig selv eller i forbindelse med andre projekter vil påvirke Natura 2000 området². Lovliggørelsen af udhuset/carporten har kun lokal effekt og vil derfor ikke have en effekt på Natura 2000-området.

I lokalområdet er der forekomst af arter optaget på Habitatdirektivets bilag IV over strengt beskyttede arter, herunder stor vandsalamander, markfirben, mællemusling og en række arter af flagermus b.la. sydflagermus og dværgflagermus. Det vurderes, at etableringen af det ansøgte ikke vil påvirke yngle- og rastesteder for arter på Habitatdirektivets bilag IV.

Landzoneansøgningen har ikke været sendt til naboorientering, da det ansøgte ikke vurderes at være af væsentlig betydning for naboerne.

Vi vurderer, at det ansøgte ikke strider mod planloven og overordnede beskyttelsesinteresser. I afgørelsen er der lagt vægt på, at bygningen er placeret i tilknytning til eksisterende bebyggelse og underordner sig eksisterende bebyggelse.

Offentliggørelse

Landzonetilladelsen vil blive offentliggjort den 28. februar 2024 på kommunens hjemmeside³.

Klagefristen udløber den 27. marts 2024.

Landzonetilladelsen kan ikke udnyttes før klagefristen er udløbet. En klage har opsættende virkning med mindre Planklagenævnet bestemmer andet.

Vær opmærksom på anden lovgivning

På matriklen kan der være tinglyst servitutter om f.eks. kloakledninger, byggeplaner, hegn eller andre forhold, som berører ejendommen. Der kan fås nærmere oplysninger om dette ved Tinglysningsretten⁴.

Ved udførelse af projektet skal du være opmærksom på, at anden lovgivning kan have indflydelse på projektet. Ved fund af fortidsminder⁵ skal du kontakte Øhavsmuseet⁶, bygge- og anlægsaffald skal sorteres⁷, ændring af vejadgang⁸ kræver godkendelse, og desuden skal du være opmærksom på regler om jordflytning⁹.

Ønsker du at klage?

Hvis du ikke mener, at vi har behandlet sagen indholdsmæssigt eller retligt efter lovgivningen, så kan du klage til Planklagenævnet inden for 4 uger fra dags

² Habitatbekendtgørelsen sætter krav om en foreløbig vurdering af planer og projektet jf. §§ 6 og 7. De planer og projekter, der skal gennemgå en foreløbig vurdering efter Habitatbekendtgørelsen, fremgår af § 6 og §§ 8-9. Den foreløbige vurdering udføres for at vurdere, om en plan eller projekt kan have en væsentlig påvirkning på et Natura 2000-område.

³ www.fmk.dk/landzone

⁴ Se www.tinglysning.dk

⁵ Museumsloven §§ 24-27 (Lov nr. 473 af 7. juni 2001).

⁶ Øhavsmuseet, Arkæologi Sydfyn – mail: arkaeologi@ohavsmuseet.dk

⁷ Se www.fmk.dk/byggeaffald

⁸ Se www.fmk.dk/vejadgang

⁹ Se www.fmk.dk/jordflytning



**FAABORG-MIDTFYN
KOMMUNE**

dato. Afgørelsen kan påklages af enhver med retlig interesse i sagens udfald og af landsdækkende foreninger og organisationer, hvis hovedformål er beskyttelsen af natur og miljø eller varetagelse af væsentlige brugerinteresser inden for arealanvendelsen.

Klagen skal sendes til Planklagenævnet via Klageportalen, som du finder på www.borger.dk eller www.virk.dk. Klagen sendes gennem Klageportalen til Faaborg-Midtfyn Kommune. Klagen er først indgivet, når den er tilgængelig for kommunen i Klageportalen.

Planklagenævnet skal som udgangspunkt afvise en klage, der kommer udenom Klageportalen, hvis der ikke er særlige grunde til det. Hvis du ønsker at blive fritaget for at bruge Klageportalen, skal du sende en begrundet anmodning til Faaborg-Midtfyn Kommune. Kommunen videresender anmodningen til Planklagenævnet, som afgør om din anmodning kan imødekommes.

For at få behandlet sagen, skal der indbetales et gebyr til Planklagenævnet. Gebyret betales tilbage, hvis du får helt eller delvis medhold i klagen. Nærmere information og vejledning findes på www.naevneneshus.dk/planklagenaevnet.

Hvis du vil indbringe afgørelsen for domstolene, skal dette ske inden 6 måneder.

Har du spørgsmål, er du velkommen til at kontakte mig.

Venlig hilsen

Maria Christiansen
Bygningsingeniør

Rikke Petersen
Bygningskonstruktør

Kopi sendt til:
Arkæologi Sydfyn, Grubbemøllevej 13, 5700 Svendborg
arkaeologi@ohavsmuseet.dk

Odense Bys Museer, Overgade 48, 5000 Odense C
museum@odense.dk



**FAABORG-MIDTFYN
KOMMUNE**

Kort med placering af udhus/carport

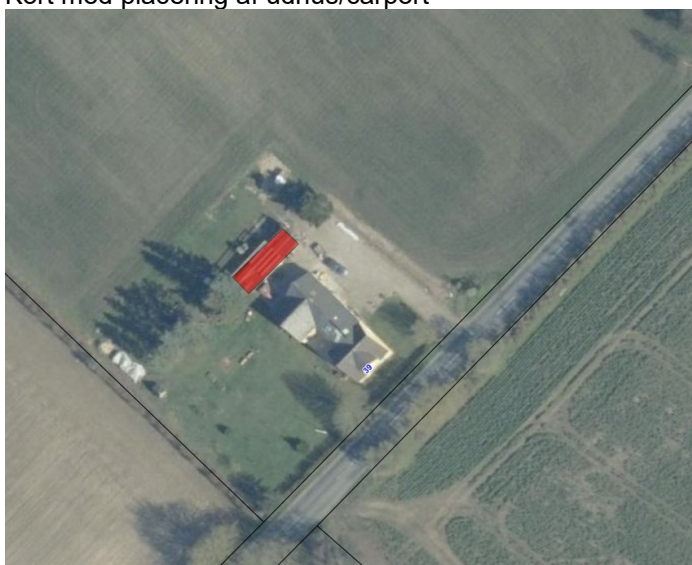

Oversigtskort mellem Nr. Broby og Vejle

