



**FAABORG-MIDTFYN
KOMMUNE**

By, Land og Kultur

BYG
Mellemgade 15
5600 Faaborg

Tlf. 7253 2104
teknik@fmk.dk
www.fmk.dk

Landzonetilladelse

Dato: 14. august 2023

Faaborg-Midtfyn Kommune har godkendt din ansøgning om landzonetilladelse til:

**Opstilling af kompressor, køler og redskabscontainer
på Vejlegårdsvej 30A, Broby
Matrikel nr. 13d, Vejlegård Hgd., Vejle**

Kontakt

Maria Christiansen
mach@fmk.dk
Direkte tlf. 7253 2120

Sagsoplysninger

Vejlegårdsvej 30a
5672 Broby

Ejendomsnr. 2793
Matrikelnr. 13d, Vejlegård Hgd.,
Vejle

Sagsid. 01.03.03-P19-12-23

Tilladelsen er kun gyldig, hvis den er udnyttet indenfor 5 år¹. Er arbejdet ikke begyndt til den tid, bliver tilladelsen annulleret.

Tilladelsen er meddelt i henhold til Planloven § 35, stk. 1 og betinger, at arbejdet bliver udført som beskrevet i ansøgningen og i overensstemmelse med nuværende gældende love og regler samt de betingelser, der er nævnt nedenfor.

Vilkår for landzonetilladelsen

Landzonetilladelsen er givet på følgende vilkår:

- Udvendige bygningsdele skal holdes i afdæmpede farver, som harmonerer med omgivelserne.
- Der må kun køre to kompressorer på ejendommen samtidigt, da anlæggets støjforhold ellers skal dokumenteres.
- Det eksisterende beplantningsbælte skal forlænges rundt om det tilkøbte areal.

Der gøres opmærksom på, at dit byggeprojekt ikke må påbegyndes, før der er meddelt byggetilladelse. Der kan tidligst meddeles byggetilladelse, når klagefristen er udløbet.

Baggrund for landzonetilladelsen

Du har søgt om tilladelse til en arealoverførsel til eksisterende kompressorstation på ca. 200 m² og opførelse af en kompressor på 25 m², køler på 7 m² og redskabscontainer på 7 m². Kompressorstationen har en højde på op til 3 meter.

Projektet kræver en landzonetilladelse efter Planloven § 35, da det er opførelse af ny bebyggelse.

Et af hovedformålene med Planlovens landzonebestemmelser er at sikre landskabelige, naturbeskyttelsesmæssige og rekreative interesser.

Telefontider

Mandag	10:00-12:00
Tirsdag	10:00-12:00
Onsdag	LUKKET
Torsdag	15:00-17:00
Fredag	10:00-12:00

Abningstider

Møder skal bookes på forhånd i telefontiden.

¹ Planloven § 56, stk. 2.



FAABORG-MIDTFYN KOMMUNE

Ejendommen er et eksisterende teknisk anlæg i form af en kompressorstation, hvortil der er meddelt landzonetilladelse i 2015 til udvidelse af anlægget. Ejendommen har et grundareal på 1579 m², hvor der er opført to eksisterende kompressorer. Ejendommen er ikke omfattet af kommuneplanramme.

Ejendommen er ifølge Kommuneplan 2019 beliggende i et område, hvor landskabet skal vedligeholdes. Da det ansøgte ligger i forbindelse med det eksisterende anlæg, og da beplantningsbæltet forlænges, vil det ansøgte ikke påvirke landskabet væsentligt.

Vi vurderer, at det ansøgte, med en afstand på min. 3,1 km til nærmeste NATURA-2000 område, ikke vil have en væsentlig indvirkning på dyre- og planteliv, herunder, at der ikke vil ske forringelse eller beskadigelse af yngle-, vokse-, eller rasteområder for særligt beskyttede arter, jf. Habitatbekendtgørelsen.

Landzoneansøgningen har været sendt til naboorientering, og der er kommet bemærkninger om støj fra anlægget og trafik til ejendommen.

Da den nye kompressor kun skal være en reserve ved nedbrud på det eksisterende anlæg, og da der ikke kommer øget trafikbelastning til ejendommen, så vurderes det, at det ansøgte ikke vil medføre yderligere gener til de omkringboende.

Vi vurderer, at det ansøgte ikke strider mod planloven og overordnede beskyttelsesinteresser. I afgørelsen er der lagt vægt på, at udvidelsen etableres i tilknytning til et eksisterende anlæg, og at anlægget ikke medfører øget gene for naboejendommene.

Offentliggørelse

Landzonetilladelsen vil blive offentliggjort den 14. august 2023 på kommunens hjemmeside².

Klagefristen udløber den 11. september 2023.

Landzonetilladelsen kan ikke udnyttes før klagefristen er udløbet. En klage har opsættende virkning med mindre Planklagenævnet bestemmer andet.

Vær opmærksom på anden lovgivning

På matriklen kan der være tinglyst servitutter om f.eks. kloakledninger, byggeplaner, hegn eller andre forhold, som berører ejendommen. Der kan fås nærmere oplysninger om dette ved Tinglysningsretten³.

Ved udførelse af projektet skal du være opmærksom på, at anden lovgivning kan have indflydelse på projektet. Ved fund af fortidsminder⁴ skal du kontakte Øhavsmuseet⁵, bygge- og anlægsaffald skal sorteres⁶, ændring af vejadgang⁷ kræver godkendelse, og desuden skal du være opmærksom på regler om jordflytning⁸.

² www.fmk.dk/landzone

³ Se www.tinglysning.dk

⁴ Museumsloven §§ 24-27 (Lov nr. 473 af 7. juni 2001).

⁵ Øhavsmuseet, Arkæologi Sydfyn – mail: arkaeologi@ohavsmuseet.dk

⁶ Se www.fmk.dk/byggeaffald

⁷ Se www.fmk.dk/vejadgang

⁸ Se www.fmk.dk/jordflytning



**FAABORG-MIDTFYN
KOMMUNE**

Ønsker du at klage?

Hvis du ikke mener, at vi har behandlet sagen indholdsmæssigt eller retligt efter lovgivningen, så kan du klage til Planklagenævnet inden for 4 uger fra dags dato. Afgørelsen kan påklages af enhver med retlig interesse i sagens udfald og af landsdækkende foreninger og organisationer, hvis hovedformål er beskyttelsen af natur og miljø eller varetagelse af væsentlige brugerinteresser inden for arealanvendelsen.

Klagen skal sendes til Planklagenævnet via Klageportalen, som du finder på www.borger.dk eller www.virk.dk. Klagen sendes gennem Klageportalen til Faaborg-Midtfyn Kommune. Klagen er først indgivet, når den er tilgængelig for kommunen i Klageportalen.

Planklagenævnet skal som udgangspunkt afvise en klage, der kommer udenom Klageportalen, hvis der ikke er særlige grunde til det. Hvis du ønsker at blive fritaget for at bruge Klageportalen, skal du sende en begrundet anmodning til Faaborg-Midtfyn Kommune. Kommunen videresender anmodningen til Planklagenævnet, som afgør om din anmodning kan imødekommes.

For at få behandlet sagen, skal der indbetales et gebyr til Planklagenævnet. Gebyret betales tilbage, hvis du får helt eller delvis medhold i klagen. Nærmere information og vejledning findes på www.naevneneshus.dk/planklagenaevnet.

Hvis du vil indbringe afgørelsen for domstolene, skal dette ske inden 6 måneder.

Har du spørgsmål, er du velkommen til at kontakte mig.

Venlig hilsen

Maria Christiansen
Bygningsingeniør

Gitte Nykjær Madsen
Bygningskonstruktør

Kopi sendt til:
Arkæologi Sydfyn, Grubbemøllevej 13, 5700 Svendborg
arkeologi@ohavsmuseet.dk

Odense Bys Museer, Overgade 48, 5000 Odense C
museum@odense.dk

Beboerne på Vejlegårdsvej 30, 5672 Broby

Ejerne af Vejlegårdsvej 32A, 5672 Broby



Kort med placering af udvidelsen af kompressorstationen

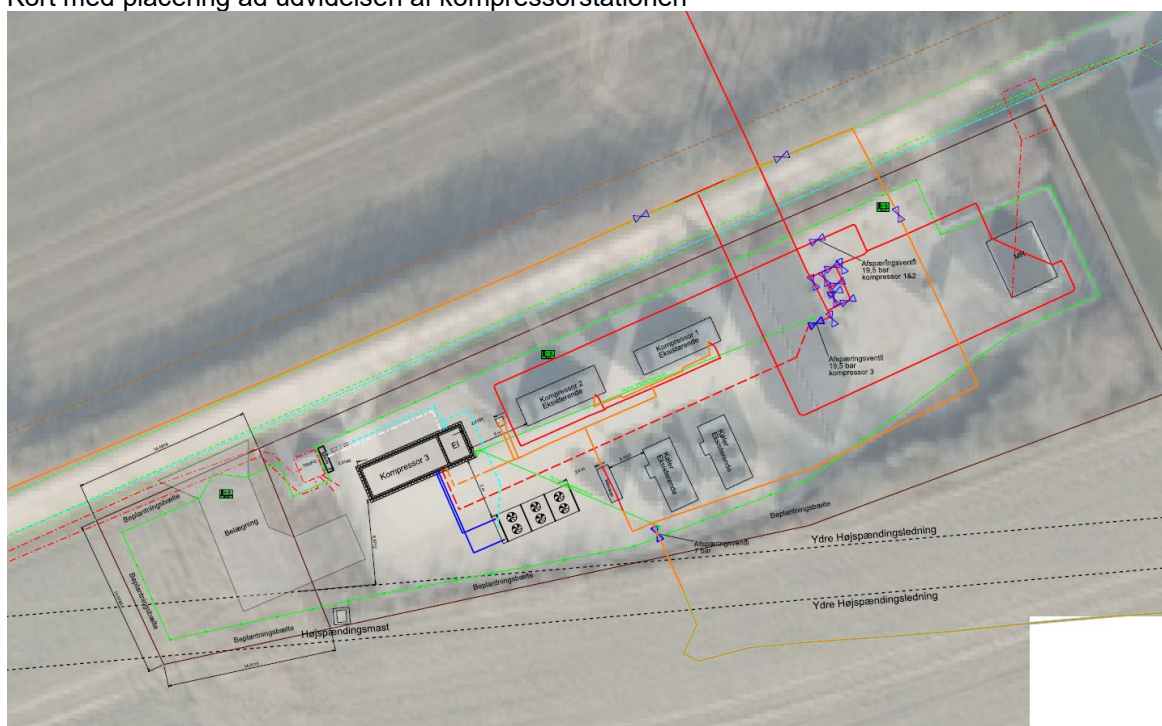

Oversigtskort nord for Vejle

