



**FAABORG-MIDTFYN
KOMMUNE**

By, Land og Kultur

BYG
Mellemgade 15
5600 Faaborg

Tlf. 7253 2104
teknik@fmk.dk
www.fmk.dk

Landzonetilladelse

Dato: 1. februar 2023

Faaborg-Midtfyn Kommune har godkendt din ansøgning om landzonetilladelse til:

**Opførelse af carport/skur
på Vervingevej 14, Broby
Matrikel nr. 32am, Nr. Broby By, Nr. Broby**

Kontakt

Gitte Nykjær Madsen
gimad@fmk.dk
Direkte tlf. 7253 3493

Tilladelsen er kun gyldig, hvis den er udnyttet indenfor 5 år¹.
Er arbejdet ikke begyndt til den tid, bliver tilladelsen annulleret.

Sagsoplysninger

Vervingevej 14
5672 Broby
Ejendomsnr. 1894
Matrikelnr. 32am, Nr. Broby By, Nr.
Broby
Sagsid. 01.03.03-P19-64-22

Tilladelsen er meddelt i henhold til Planloven § 35, stk. 1 og betinger, at arbejdet bliver udført som beskrevet i ansøgningen og i overensstemmelse med nuværende gældende love og regler samt de betingelser, der er nævnt nedenfor.

Vilkår for landzonetilladelsen

Landzonetilladelsen er givet på følgende vilkår:

- At carport/udhus i sin helhed, placeres indenfor matrikel 32am, Nr. Broby By, Nr. Broby.
- Udvendige bygningsdele skal holdes i afdæmpede farver, som harmonerer med omgivelserne.
- Der må ikke anvendes blanke og reflekterende tagmaterialer.

Der gøres opmærksom på, at dit byggeprojekt ikke må påbegyndes, før der er meddelt byggetilladelse.

Der kan tidligst meddeles byggetilladelse, når klagefristen er udløbet.

Baggrund for landzonetilladelsen

Du har søgt om tilladelse til opførelse af en carport på 70 m², heraf udhus på ca. 13 m².

Carporten opføres med en facadehøjde på 2,5 m og en bygningshøjde på 3,5 m.

Projektet kræver en landzonetilladelse efter Planloven § 35, da der opføres sekundær bebyggelse på mere end 50 m², i tilknytning til enfamiliehus.

Telefontider

Mandag	10:00-12:00
Tirsdag	10:00-12:00
Onsdag	LUKKET
Torsdag	15:00-17:00
Fredag	10:00-12:00

Abningstider

Møder skal bookes på forhånd i telefontiden.

¹ Planloven § 56, stk. 2.



FAABORG-MIDTFYN KOMMUNE

Et af hovedformålene med Planlovens landzonebestemmelser er at sikre landskabelige, naturbeskyttelsesmæssige og rekreative interesser.

Ejendommen er en beboelsesejendom, der består af to matrikler, der ikke er samnoterede.

Matrikel nr. 32am på 690 m² er bebygget med enfamiliehus, udhus, brændeskur, overdækket areal og overdækket terrasse.

Matrikel 32ao på 1600 m² er ubebygget.

Hele ejendommen er omfattet af kommuneplanramme Nrb.B.1.

Ejendommen er ifølge Kommuneplan 2019 beliggende i et område, hvor landskabet skal vedligeholdes.

Da carporten ligger i forbindelse med og underordner sig eksisterende bygninger, vurderes det at det ansøgte ikke vil påvirke landskabet væsentligt.

Vi vurderer, at det ansøgte, med en afstand på ca. 430 m til nærmeste NATURA-2000 område, ikke vil have en væsentlig indvirkning på dyre- og planteliv, herunder, at der ikke vil ske forringelse eller beskadigelse af yngle-, vokse, eller rasteområder for særligt beskyttede arter, jf. Habitatbekendtgørelsen.

Der er registreret drikkevandsinteresser i området.

Sagen vurderes ikke at have betydning for dette.

En del af ejendommen er beliggende indenfor støjkonsekvenszone Vervingevej, men da der er tale om opførelse af en carport, vurderes det at dette ikke har betydning for sagen.

Landzoneansøgningen har været sendt til naboorientering, og der er ikke kommet bemærkninger.

Vi vurderer, at det ansøgte ikke strider mod planloven og overordnede beskyttelsesinteresser.

Offentliggørelse

Landzonetilladelsen vil blive offentliggjort den 1. februar 2023 på kommunens hjemmeside².

Klagefristen udløber den 1. marts 2023.

Landzonetilladelsen kan ikke udnyttes før klagefristen er udløbet. En klage har opsættende virkning med mindre Planklagenævnet bestemmer andet.

Vær opmærksom på anden lovgivning

På matriklen kan der være tinglyst servitutter om f.eks. kloakledninger, byggeplaner, hegn eller andre forhold, som berører ejendommen. Der kan fås nærmere oplysninger om dette ved Tinglysningsretten³.

Ved udførelse af projektet skal du være opmærksom på, at anden lovgivning kan have indflydelse på projektet. Ved fund af fortidsminder⁴ skal du kontakte Øhavsmuseet⁵, bygge- og anlægsaffald skal sorteres⁶, ændring af vejadgang⁷

² www.fmk.dk/landzone

³ Se www.tinglysning.dk

⁴ Museumsloven §§ 24-27 (Lov nr. 473 af 7. juni 2001).

⁵ Øhavsmuseet, Arkæologi Sydfyn – mail: arkaeologi@ohavsmuseet.dk

⁶ Se www.fmk.dk/byggeaffald

⁷ Se www.fmk.dk/vejadgang



**FAABORG-MIDTFYN
KOMMUNE**

kræver godkendelse, og desuden skal du være opmærksom på regler om jordflytning⁸.

Ønsker du at klage?

Hvis du ikke mener, at vi har behandlet sagen indholdsmæssigt eller retligt efter lovgivningen, så kan du klage til Planklagenævnet inden for 4 uger fra dags dato. Afgørelsen kan påklages af enhver med retlig interesse i sagens udfald og af landsdækkende foreninger og organisationer, hvis hovedformål er beskyttelsen af natur og miljø eller varetagelse af væsentlige brugerinteresser inden for arealanvendelsen.

Klagen skal sendes til Planklagenævnet via Klageportalen, som du finder på www.borger.dk eller www.virk.dk. Klagen sendes gennem Klageportalen til Faaborg-Midtfyn Kommune. Klagen er først indgivet, når den er tilgængelig for kommunen i Klageportalen.

Planklagenævnet skal som udgangspunkt afvise en klage, der kommer udenom Klageportalen, hvis der ikke er særlige grunde til det. Hvis du ønsker at blive fritaget for at bruge Klageportalen, skal du sende en begrundet anmodning til Faaborg-Midtfyn Kommune. Kommunen videresender anmodningen til Planklagenævnet, som afgør om din anmodning kan imødekommes.

For at få behandlet sagen, skal der indbetales et gebyr til Planklagenævnet. Gebyret betales tilbage, hvis du får helt eller delvis medhold i klagen. Nærmere information og vejledning findes på www.naevneneshus.dk/planklagenaevnet.

Hvis du vil indbringe afgørelsen for domstolene, skal dette ske inden 6 måneder.

Har du spørgsmål, er du velkommen til at kontakte mig.

Venlig hilsen

Gitte Nykjær Madsen
Bygningskonstruktør

Mette Holmboe
Bygningskonstruktør

Kopi sendt til:
Arkæologi Sydfyn, Grubbemøllevej 13, 5700 Svendborg
arkaeologi@ohavsmuseet.dk

Odense Bys Museer, Overgade 48, 5000 Odense C
museum@odense.dk

⁸ Se www.fmk.dk/jordflytning



**FAABORG-MIDTFYN
KOMMUNE**

Kort med placering

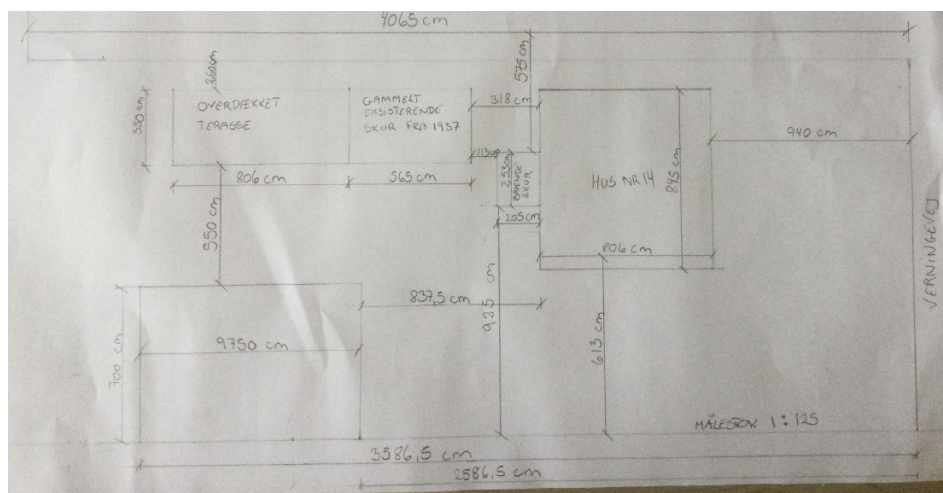

Oversigtskort

